

名古屋市港区 通所介護施設情報

(2025年版)



名古屋市港区西部いきいき支援センター

※掲載されている料金は、2025年4月現在のものです。

安心して暮らしやすい 地域づくりをめざして



はじめに

この冊子は、港区内にある通所施設の情報が掲載されています。
通いたいけど雰囲気が知りたい! どんなことができるの?
などの疑問に対して、施設の雰囲気が伝わりやすくなるように作成をしています。
この冊子を通して、皆様の人生設計のお役に立てられれば幸いです。

港区西部いきいき支援センター 一同

地域包括ケアシステムとは

- 高齢者が住みなれた地域で人生の最後まで自分らしい生活続けることができるようにする「地域包括ケアシステム」の構築が推進されています。
- このシステムは、高齢者の尊厳の保持と自立生活の支援を目的としており、住まい・医療・介護・予防・生活支援が一体的に提供されるよう地域の関係者が連携し、地域の実情に応じて実現されるものです。
- 入口付近に情報を集約した「地域包括支援センター」を設置し、75歳以上の人口の増加や中重度の要介護者の増加といった課題に対応しながら、持続可能な仕組みづくりが必要です。
- 地域包括ケアシステムは、保険医療と介護の提供体制だけではなく、地域の住宅や社会性に関する環境整備に応じて作り上げていく必要があります。



左記 QRコードをスマートフォン等で読み取っていただくと、
名古屋市港区地域包括ケア推進会議の
ホームページ(<https://minatoku-chiikicare.nagoya>)にアクセスできます。

通所施設をご利用するにあたって 介護認定を確認しましょう



お手持ちの介護認定を確認しましょう。
以下の2つの証書をお手元にご用意ください。

① 介護保険被保険者証

介護保険被保険者証 交付年月日 番号 100 被保険者 港区 住所 フリガナ 氏名 生年月日 年 月 日 性別 交付年月日 令和 年 月 日 保険者番号並びに保険者の名称及び印 231118 名古屋市		要介護状態区分等 認定年月日 令和 年 月 日 (要介護状態の判定は、高齢者ケアセンター実施) 認定の有効期間 区分支給限度基準額 認定率一応率 サービスの種類 種類支給限度基準額 (介護保険認定申請書)	内容 期間 給付制限 開始年月日 終了年月日 開始年月日 終了年月日 前名介護支援事業者若しくは介護支援事業所及びその事業所の名称又は介護支援センターの名称 開始年月日 種類 入居年月日 年月日 名称 退居年月日 年月日 種類 入居年月日 年月日 名称 退居年月日 年月日 備考
---	--	---	---

- 1 住所、氏名、生年月日などに誤りがないか確認しましょう
- 2 認定が記載されます (要介護1~5、要支援1~2)
- 3 有効期間が記載されます 期限切れに注意が必要です



介護保険被保険者証は、65歳に達する月(誕生日の前日が属する月に名古屋市から郵送されます。40歳から64歳までの方(第2号被保険者)は、介護保険で認定を受けた場合などに交付されます。

② 介護保険負担割合証

介護保険負担割合証 交付年月日 番号 100 被保険者 港区 住所 フリガナ 氏名 生年月日 年 月 日 性別 利用者負担の割合 適用期間 開始年月日 令和 年 月 日 終了年月日 令和 年 月 日 保険者番号並びに保険者の名称及び印 231118 名古屋市 名古屋市中区三の丸三丁目1番1号	
---	--



負担割合証は、介護保険認定申請された方及び事業対象者の方に交付されます。サービスを利用した場合の自己負担割合1割~3割が記載されます。適用期間は8月~翌7月の一年間で、毎年紙の色が変わります。

- 1 住所、氏名、生年月日などに誤りがないか確認しましょう
- 2 負担割合が記載されます (1~3割)

通所施設をご利用するにあたって 高年齢者通所施設ページの見方

各施設へは
こちらの番号から
お問い合わせください

■■■■■■■■■■			■■■■■■■■■■		QRコード
住所			TEL	052-000-0000	
定員	■名		FAX	052-000-0000	
営業日	■~■		定休日	日・年末年始	



QRコードを
スマートフォンで
読み取ると、
施設の詳しい説明が
見られます。

送迎地域	港区		その他	
------	----	--	-----	--

	要介護			要支援		
	サービス提供時間	食事	入浴	サービス提供時間	食事	入浴
1日		○	○		○	○
短時間	-	-	-	-	-	-



食事の一例や
入浴設備の種類、
食費などの
自己負担額を
ご確認ください



一般浴	個浴	
	大浴場	
特殊浴槽	座浴	

静養設備		
ベッド		床
布団		
その他		

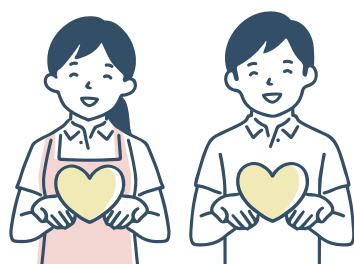

提供されている
リハビリ内容、
担当スタッフの資格、
使用される機器の情報が
記載されます

費用（介護保険適用）		
食費 (おやつ含む)	円	
	治療食対応	
日用品費	円	
教養娯楽費	円	
その他費用	-	

リハビリ		
内容		
職員資格		
機器		



施設の特徴や日常の活動内容、
体験利用の対応状況について、
写真とともに紹介しています。



各施設からのコメント
とともに、写真を通じ
て設備や共有スペース、
施設の雰囲気をご覧い
ただけます



カラオケや園芸など
のクラブ活動の
実施状況を一覧で
確認でき、
チェック欄に○が
あるものは
参加可能です

施設の特徴



レクリエーション・クラブ活動など

カラオケ		脳トレ		将棋		囲碁		麻雀
パチンコ		マッサージ		園芸		外出		書道
ボランティアの慰労		小物作り		たばこ				

体験利用の対応

送迎		事前面談		入浴	
リハビリの実施		食事代		円	

体験利用の対応内容や
費用の有無を
チェック形式で
確認できます

通所施設をご利用するにあたって 通所施設案内・目次

※注意 通所リハビリは要支援から要介護の方

P	施設種別	番号	名称	TEL	1日対応		半日対応		食費 (おやつ含)	定員 (名)
					要介護	要支援・ 事業対象者	要介護	要支援・ 事業対象者		
10	通所リハビリテーション	1	あずま老人保健施設	052-654-0700	●	●			600円	70名
12		2	あずまりハビリテーション病院	052-653-1112	●	●				10名
14		3	老人保健施設あず	052-304-0052	●	●			600円	60名
16		4	小碓デイケアセンター（水谷医院）	052-381-0201	●	●			720円	30名
18		5	老人保健施設かいこう	052-302-6450	●	●			690円	40名
20		6	老人保健施設ケアサポート新茶屋	052-302-7200	●	●			690円	40名
22		7	汐止クリニック	052-381-6934			●	●		10名
24		8	デイケアセンター太陽	052-389-1010	●	●	●	●	700円	40名
26		9	たわだりハビリクリニック	052-302-3001			●	●		10名
28		10	老人保健施設トリトン	052-652-0017	●	●	●	●	765円	80名
30		11	宝神診療所	052-381-8188	●	●			600円	10名
32		12	老人保健施設みなと	052-653-1020	●	●			760円	40名
34		13	当知診療所	052-382-4616	●	●			600円	10名
36		14	堂満医院通所リハビリテーション	052-303-3370	●	●				10名
40	通所介護	15	デイサービスいっぽ港楽	052-700-6884	●	●			500円	10名
42		16	デイサービスいっぽ善進	052-890-7440	●	●			500円	10名
44		17	デイサービスいっぽ宝神	052-710-4331	●	●			500円	10名
46		18	ウッドヴェル	052-382-7767	●	●			500円	35名
48		19	がむしゃりハクラブ	052-665-6848	●	●			220円	10名
50		20	デイサービス KIGI	052-755-2805	●	●	●			10名
52		21	ケアパートナーみなと	052-382-6650	●	●			500円	50名
54		22	デイサービス幸楽荘	052-301-1001	●	●			540円	35名
56		23	COCO リハ	052-389-3880			●	●		18名
58		24	デイサービス心温	052-304-7278	●	●			550円	18名
60		25	デイサービス小鳩ガーデン	052-652-2001	●	●			700円	25名
62		26	デイサービスセンターさち	052-302-8102	●	●			700円	24名
64		27	デイサービスセンター咲花港	052-651-1833	●	●			450円	20名
66		28	樹楽 小碓	052-382-1518	●	●			800円	18名
68		29	正徳の里	052-381-7061	●	●			720円	30名
70		30	食楽ガーデン笑愛	052-364-6876	●	●			650円	10名
72		31	シンシア港デイサービス	052-382-0968	●	●	●	●	890円	43名
74		32	セントケア名南	052-389-1680	●	●			830円	30名
76		33	津金の里	052-654-6300	●	●	●	●	720円	30名
78		34	ツクイ名古屋南	052-389-7131	●	●			750円	40名
80		35	デイサービスなごみの里	052-302-5777	●	●			500円	25名
82		36	なごみりハビリデイサービス	052-364-6658			●	●	130円	10名
84		37	なごやかハウス野跡デイサービスセンター	052-387-7777	●	●	●	●	600円	38名
86		38	なごやかハウス丸池デイサービスセンター	052-659-7730	●	●	●	●	600円	32名
88		39	デイサービスセンター南陽	052-303-0152	●	●	●	●	700円	25名
90		40	デイサービスネクストホープ春田野	052-355-7191	●	●			200円	19名
92		41	パークサイドデイサービス砂美	052-665-6811	●	●			700円	40名
94		42	デイサービス東茶屋	052-398-5261	●	●	●	●	700円	50名(土:45名)
96		43	デイサービスセンターひだまり	052-720-5677	●	●			700円	18名
98		44	ヒューマンライフケア荒子川	052-857-0370	●	●			700円	31名
100		45	ヒュッゲおがわのもり	052-301-6050	●	●			800円	35名
102		46	デイサービスセンターフレンズハウス	052-661-9944	●	●			50円	10名
104		47	港区デイサービスセンター	052-651-0317	●	●			600円	30名
106		48	デイサービスセンター港寿楽苑	052-381-0040	●	●	●	●	720円	35名
108	49	名鉄レコードブック	052-355-6277			●	●	100円	18名	

P	施設種別	番号	名称	TEL	1日対応		半日対応		食費 (おやつ含)	定員 (名)
					要 介 護	事 業 対 象 者 要 支 援	要 介 護	事 業 対 象 者 要 支 援		
110		50	デイサービスセンターゆうおん	052-655-5901	●	●			450円	24名
112		51	ラ・プラスデイサービスセンター竜宮	050-3317-1576	●	●	●	●	630円	40名
114		52	リハビリ処カラフル	052-654-1591			●	●		10名
116		53	リュッカ正徳	052-398-5168			●	●		10名
118		54	リラガーデン	052-746-7537	●	●			780円	19名
122		55	ささゆりデイサービス港	052-304-8318	●	●			350円	12名
124	認知症対応型	56	寿楽の家	052-381-4122	●	●			720円	12名
126		57	グループホーム日陽デイサービス(共用型)	052-301-8980	●	●			550円	6名
128		58	デイサービスセンターほっとひと生き	052-381-8600	●	●			500円	12名2単位(24名)
130		59	わらく(共用型)	052-309-3693	●	●			800円	6名
133	ミニデイ・運動型	60	がむしゃりハクラブ(運動)	052-665-6848	●	●				5名
134		61	キタガワ接骨院(運動)	052-384-7502			●	●		
135		62	デイサービス港寿楽苑(運動)	052-381-0040			●	●		10名
136		63	平原接骨院(運動)	052-654-5693	●	●	●	●		3名
137		64	※デイサービス東茶屋	052-398-5261			●	●		ミニデイ3名 運動型6名
138		65	リハビリデイサービスいもと(ミ・運)南区	052-821-0780			●	●		15名
			※COCO リハ P83 42番にあり							

※ミニデイも運動型も短時間 基本的に送迎無し。詳細は事業所へお問い合わせください。

P	施設種別	番号	名称	TEL	1日対応		半日対応		食費 (おやつ含)	定員 (名)
					要 介 護	事 業 対 象 者 要 支 援	要 介 護	事 業 対 象 者 要 支 援		
142	通所介護	66	小規模多機能型居宅介護 結(港)	052-381-0048	●	●	●	●	朝:400円 昼:600円 夜:550円	29名
144		67	ニチイケアセンター宝神 やわらぎ(港)	052-389-3431					朝:340円 昼:688円 夜:570円	29名
146		68	小規模多機能型居宅介護たのしい家鶴里(南)	052-811-0821	●				朝:300円 昼:650円 夜:550円	29名
148		69	小規模多機能 つどい(南)	052-829-0380	●	●			朝:200円 昼:600円 夜:500円	15名
150		70	オアシス ヴィラ(南)	052-821-0666	●	●			朝:400円 昼:865円 夜:765円	18名
152		71	小規模多機能ひがしおこし(中川)	052-355-6030	●	●			朝:335円 昼:645円 夜:635円	29名
154		72	小規模多機能型居宅介護事業所もみの木(中川)	052-369-1577					朝:400円 昼:600円 夜:600円	24名 (通い15名、泊り9名)
156		73	セントケア中川(中川)	052-365-1711	●	●			朝:430円 昼:830円 夜:720円	29名
158		74	セントケアあらこ	052-353-1050	●	●	●	●	朝:430円 昼:830円 夜:720円	29名
160		75	セントケア小規模多機能型中川	052-363-1030	●				朝:410円 昼:710円 夜:680円	29名
162		76	華の結南陽	052-303-3322	●		●			29名

※小規模多機能型は通所を中心に宿泊や訪問を組み合わせた利用ができます。同じ事業所のスタッフが対応します。ケアマネジャーについては小規模多機能の事業所のケアマネジャーが担当になります。

■掲載してある情報について

掲載してある情報は各事業所様からご提出いただきました情報をそのまま掲載しています。掲載してある情報の不十分な箇所や掲載してある情報が変更されている場合もあります。恐れ入りますが、最新の情報については、各事業所様に直接お問い合わせをいただき、ご確認をいただきますようお願いいたします。



通所施設をご利用するにあたって 所在地マップ

- | | | | |
|---------------------|--------------------|------------------|------------------------|
| 1 あずま老人保健施設 | 11 宝神診療所 | 21 ケアパートナーみなと | 31 シンシア港デイサービス |
| 2 あずまリハビリテーション病院 | 12 老人保健施設みなと | 22 デイサービス幸楽荘 | 32 セントケア名南 |
| 3 老人保健施設あんず | 13 当知診療所 | 23 COCO リハ | 33 津金の里 |
| 4 小碓デイケアセンター (水谷医院) | 14 堂満医院通所リハビリテーション | 24 デイサービス心温 | 34 ツクイ名古屋南 |
| 5 老人保健施設かいこう | 15 デイサービスいっぽ港楽 | 25 デイサービス小嶋ガーデン | 35 デイサービスなごみの里 |
| 6 ケアサポート新茶屋 | 16 デイサービスいっぽ善進 | 26 デイサービスセンターさち | 36 なごみリハビリデイサービス |
| 7 汐止クリニック | 17 デイサービスいっぽ宝神 | 27 デイサービスセンター咲花港 | 37 なごやかハウス野跡デイサービスセンター |
| 8 デイケアセンター太陽 | 18 ウッドヴェル | 28 樹楽 小碓 | 38 なごやかハウス丸池デイサービスセンター |
| 9 たわだリハビクリニック | 19 がむしゃらリハクラブ | 29 正徳の里 | 39 デイサービスセンター南陽 |
| 10 老人保健施設トリトン | 20 デイサービス KIGI | 30 食楽ガーデン笑愛 | 40 デイサービスネクストホープ春田野 |



南区にある施設

65 リハビリデイサービスいもと(ミ・運) 南区 138 ページ

69 つどい(南) 148 ページ

70 オアシス ヴィラ(南) 150 ページ

68 たのしい家鶴里(南) 146 ページ

- | | | | |
|----------------------|-------------------------|--------------------------|------------------|
| 41 パークサイドデイサービス砂美 | 51 ラ・プラスデイサービスセンター電宮 | 61 キタガワ接骨院(運動) | 71 ひがしおこし(中川) |
| 42 デイサービス東茶屋 | 52 リハビリ処カラフル | 62 デイサービス港寿楽苑(運動) | 72 もみの木(中川) |
| 43 デイサービスセンターひだまり | 53 リュッカ正徳 | 63 平原接骨院(運動) | 73 セントケア中川(中川) |
| 44 ヒューマンライフケア荒子川 | 54 リラガーデン | 64 デイサービス東茶屋 | 74 セントケアあらこ |
| 45 ヒュッグおがわのもり | 55 ささゆりデイサービス港 | 65 リハビリデイサービスいもと(ミ・運) 南区 | 75 セントケア小規模多機能中川 |
| 46 デイサービスセンターフレンズハウス | 56 寿楽の家 | 66 結(港) | 76 華の結南陽 |
| 47 港区デイサービスセンター | 57 グループホーム日陽デイサービス(共用型) | 67 ニチケアセンター宝神 やわらぎ(港) | |
| 48 デイサービスセンター港寿楽苑 | 58 デイサービスセンターほっとひと生き | 68 たのしい家鶴里(南) | |
| 49 名鉄レコードブック | 59 わらく(共用型) | 69 つどい(南) | |
| 50 デイサービスセンターゆうおん | 60 がむしゃらリハクラブ(運動) | 70 オアシス ヴィラ(南) | |

デイケア

介護老人保健施設や病院、診療所などで、食事などの日常生活上の支援や機能訓練、リハビリテーションを受けます。

要介護状態になることをできる限り防ぐ（発生を予防する）、あるいは状態がそれ以上悪化しないようにすることを目的としています。



介護予防通所 リハビリテーション （デイケア）

要支援

①・②の方

利用料金の目安（介護保険分）		
要支援1	2,457円	／月
要支援2	4,579円	



通所 リハビリテーション （デイケア）

要介護

①～⑤の方

利用料金の目安（介護保険分）		
要介護1	826円	／日
要介護2	978円	
要介護3	1,133円	
要介護4	1,316円	
要介護5	1,494円	

（例：7時間以上8時間未満）

※1割の自己負担額。

※別に食費、おむつ代やその他の日常生活費が必要になります。

※詳しくは市区町村の窓口や地域包括支援センター（いきいき支援センター）担当のケアマネジャーにお問い合わせ下さい。

機能訓練 の内容 （例）

<身体機能>

関節拘縮の予防、筋力・体力の維持、褥瘡の予防、自主トレーニングの指導

<日常生活>

歩行練習（屋内、屋外）、基本動作訓練（寝返り、起き上がり、移乗動作など）、日常生活動作訓練（階段の昇降、入浴、トイレ動作など）ほか

介護サービスのご利用の流れ（一例です）

1

ご相談ください

まずは、担当のケアマネジャーさんにご相談ください。
ケアマネジャーがいない場合は、担当圏域の『いきいき支援センター』へご相談ください。

2

日程調整をします

ご希望の利用日と空き状況を調整させていただきます。

3

面談日を決定します

ご自宅にお伺い、お体の状況等を確認させていただきます。

4

体験利用

実際に施設に行き、雰囲気や利用の流れを確認できます。

5

ご契約

ご利用開始。



医療法人東樹会				1	QRコード
あずま老人保健施設					
住所	港区港楽三丁目14番11号	TEL	052-654-0700		
定員	70名	FAX	052-654-8600		
営業日	月～土	定休日	日・年末年始		

送迎地域	港区	全域	その他	熱田区、中川区、南区 (一部)
------	----	----	-----	--------------------

	要介護			要支援		
	サービス提供時間	食事	入浴	サービス提供時間	食事	入浴
1日	10:05～16:10	○	○	10:05～16:10	○	○
短時間	-	-	-	-	-	-

昼食例
 <p>食事はメイン料理（肉・魚・麺類）の中から選択していただけます。</p>

費用（介護保険適用）		
食費 (おやつ含む)	600円	
	治療食対応	○
日用品費	80円	
教養娯楽費	190円	
その他費用	-	

入浴施設		
 <p>要支援の方も入浴サービスを提供しています。</p>		
一般浴	個浴	○
	大浴場	-
特殊浴槽	座浴	○

静養設備		
ベッド	○	2床
布団	-	-
その他	○	ソファ

リハビリ		
内容	身体機能訓練、認知機能訓練 嚥下機能訓練、言語機能訓練など	
職員資格	理学療法士、作業療法士 言語聴覚士、看護師	
機器	ニューステップ、エルゴメーター 平行棒、階段昇降、ホットバック 低周波など	

施設の特徴

利用者様・家族様のニーズに合わせ、在宅生活を円滑に行えるよう専門職による質の高いリハビリテーションを提供します。

土曜日・祝日もご利用いただけます。

平日はにぎやかな雰囲気です。土曜日は落ち着いた雰囲気の中でお過ごしいただけます。

要介護の方・要支援の方、どちらも療法士が個別に対応し、ニーズや身体状況に合わせたリハビリテーションを実施しています。

みなさまに楽しんでいただけるよう食事・入浴・余暇活動など、リハビリ以外のサービスにも力を入れています。



レクリエーション・クラブ活動など

《レクリエーション》
リハビリ体操・わなげ・絵しりとり・色探し・的当て・新聞玉入れ・玉のせ・ハンドタオルボウリングなど

《クラブ活動》
カレンダーづくり・陶芸教室（毎月1回実施）など

《その他の活動》
カラオケ・将棋・麻雀・軽作業・マッサージチェア、ウォーターベッドなど

カラオケ	○	脳トレ	○	将棋	○	囲碁	○	麻雀	○
パチンコ	-	マッサージ	○	園芸	-	外出	-	書道	-
ボランティアの慰労	○	小物作り	-	たばこ	-				

体験利用の対応

送迎	○	事前面談	-	入浴	○
リハビリの実施	○	食事代	600 円		

医療法人東樹会			2	QRコード
あずまリハビリテーション病院				
住所	港区入船二丁目1番15号	TEL	052-653-1112	
定員	10名	FAX	052-653-1113	
営業日	月～金	定休日	土・日・年末年始	



送迎地域	港区	—	その他	—
------	----	---	-----	---

	要介護			要支援		
	サービス提供時間	食事	入浴	サービス提供時間	食事	入浴
短時間	9:10～10:30	—	—	9:10～10:30	—	—
	10:40～12:00	—	—	10:40～12:00	—	—
	13:10～14:30	—	—	13:10～14:30	—	—

昼食例
/

入浴施設		
一般浴	個浴	—
	大浴場	—
特殊浴槽	座浴・リフト浴	—

費用（介護保険適用）		
食費 (おやつ含む)	—	
	治療食対応	—
日用品費	—	
教養娯楽費	—	
その他費用	—	

静養設備		
ベッド	—	—
布団	—	—
その他	○	ソファ

リハビリ	
内容	個別リハビリ、マシントレーニング 体調管理・測定
職員資格	理学療法士、作業療法士 言語聴覚士
機器	エルゴメーター、バイオステップ レッグエクステンション等8種類のマシン 平行棒、階段練習環境あり



施設の特徴

転倒しない身体を維持しながら、いつまでも家庭内の役割や趣味をもった生活を送って頂けるように支援します。

広々とした設備で、リハビリをしやすい環境です。



レクリエーション・クラブ活動など

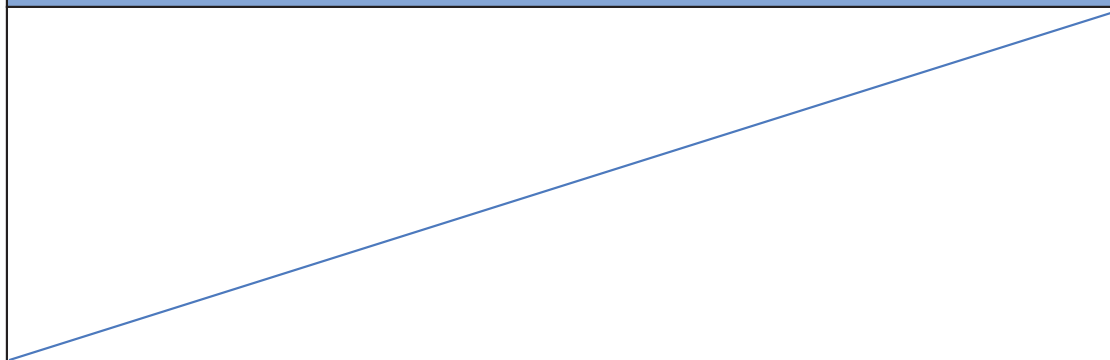

カラオケ	-	脳トレ	-	将棋	-	囲碁	-	麻雀	-
パチンコ	-	マッサージ	-	園芸	-	外出	-	書道	-
ボランティアの慰労	-	小物作り	-	たばこ	-				

体験利用の対応

送迎	-	事前面談	○	入浴	-
リハビリの実施	要相談		食事代	-	

医療法人杏園会			3	QRコード
介護老人保健施設 あんず				
住所	港区西福田1-363	TEL	052-304-0052	
定員	60名	FAX	052-304-0012	
営業日	月～土	定休日	年末年始	



送迎地域	港区	西福田、福春、福田、南陽、当知、 明德、正保、小碓、高木 ※あおなみ線より西側	その他	中川区（一部）
------	----	---	-----	---------

	要介護			要支援		
	サービス提供時間	食事	入浴	サービス提供時間	食事	入浴
1日	9:45～15:50	○	○	9:45～15:50	○	○
短時間	-	-	-	-	-	-

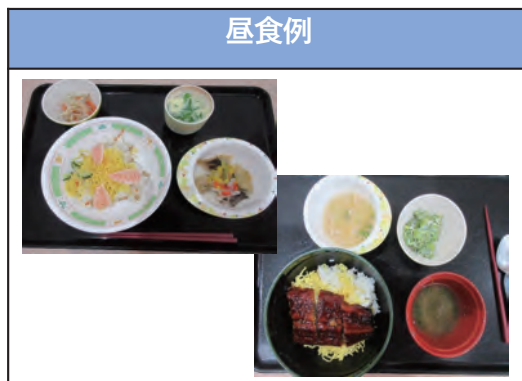

費用（介護保険適用）		
食費 （おやつ含む）	600円	
	治療食対応	○
日用品費	360円	
教養娯楽費	日用品費に含む	
その他費用	オムツ、リハパン パット	

一般浴	個浴	-
	大浴場	○
特殊浴槽	座浴・リフト浴	○

静養設備		
ベッド	-	緊急時用ベッドあり
布団	-	-
その他	○	ソファ

リハビリ		
内容	午前：集団リハビリ、個別リハビリ、マシントレーニング 午後：歩行訓練、マシントレーニング	
職員資格	理学療法士、作業療法士、言語聴覚士、看護師	
機器	筋力トレーニングマシン、有酸素運動系マシン（エルゴメーター、リカンベント）バランスディスク、踏み台、チューブ、重錘バンド	

施設の特徴

ご利用様が一日でも長く笑顔で在宅生活を送るために、楽しく笑顔で効果的なりハビリを提供する。

理学療法士・作業療法士など専門職が、ご利用様お一人ずつに適切なプログラムをご用意し介護スタッフも一丸となって1日通して楽しくリハビリや運動ができる施設。



レクリエーション・クラブ活動など

13：30～14：00 週替わりの運動系レク、脳トレ系レク（適宜行事レクもあり）

15：15～15：30 担当スタッフによる、あんずリフレッシュ体操



カラオケ	○	脳トレ	○	将棋	○	囲碁	○	麻雀	－
パチンコ	－	マッサージ	－	園芸	○	外出	○	書道	－
ボランティアの慰労	－	小物作り	－	たばこ	－				

体験利用の対応

送迎	○	事前面談	○	入浴	－
リハビリの実施	見学・説明		食事代	無料	

昌明福祉会				4	QRコード
水谷医院 小碓デイケアセンター					
住所	港区西土古町二丁目21番地8	TEL	052-381-0201		
定員	30名	FAX	052-381-0220		
営業日	月～金	定休日	土・日・祝・年末年始		

送迎地域	港区	全域	その他	要相談
------	----	----	-----	-----

	要介護			要支援		
	サービス提供時間	食事	入浴	サービス提供時間	食事	入浴
1日コース	9:15～16:30	○	○	10:00～15:45	○	条件有
短時間	8:40～9:55	-	-	8:40～9:55	-	-
	10:00～11:15	-	-	10:00～11:15	-	-
リハビリ コース	13:10～14:25	-	-	13:10～14:25	-	-
	14:30～15:45	-	-	14:30～15:45	-	-



費用（介護保険適用）

食費 (おやつ含む)	720 円	
	治療食対応	要相談
日用品費	-	
教養娯楽費	-	
その他費用	リハパン等 (150円/枚)	

一般浴	個浴	○
	大浴場	-
特殊浴槽	座浴・リフト浴	-

静養設備

ベッド	○	4 床
布団	-	-
その他	-	-

リハビリ

内容	療法士が運動療法や徒手療法を導入で行い、それぞれの疾患や状況に応じた、リハビリ機器やリハビリ道具を使用した運動メニューを、40～50分程度、実施しています。	
職員資格	理学療法士、作業療法士、看護師	
機器	リハビリ機器(6種類)、プーリー、平行棒、階段昇降、等	

施設の特徴

リハビリが充実しています！
明るくキレイで、雰囲気が良いです！

当事業所は、**リハビリに特化した短時間(1時間強)コースも運営**しております。入浴や食事はなく、医療機関の外来で、**リハビリ通院**するようなイメージです。退院直後や外来リハビリが終了となった方が、多く利用されています。送迎サービスもありますが、限られた車両と職員で行っていますので、曜日・時間帯・乗車時間など、ご要望にお応えできない場合もありますので、ご理解とご協力をよろしくお願い致します。入浴、食事、リハビリを全て行う1日コースや、訪問リハビリも、ございます。是非、一度、体験にお越し下さい。



レクリエーション・クラブ活動など

『コグニサイズ認定指導者』や『転倒予防士』が監修した体操を、直接指導しながら体操教室を行っています！

手先を使用する運動は、脳が活性化し、認知力低下予防に効果があるとされています。リハビリ機器を使った大きな運動だけでなく、脳トレや、手指巧緻exも豊富に準備し、楽しみながら、認知症予防への取り組みもしております。

カラオケ	—	脳トレ	○	将棋	—	囲碁	—	麻雀	—
パチンコ	—	マッサージ	○	園芸	—	外出	—	書道	—
ボランティアの慰労	—	小物作り	○	たばこ	—				

体験利用の対応

送迎	○	事前面談	状況により	入浴	要相談
リハビリの実施	○	食事代	720 円		

医療法人偕行会				5	QRコード
老人保健施設かいこう					
住所	港区新茶屋3丁目915番地	TEL	052-302-6450		
定員	40名	FAX	052-302-6750		
営業日	月～土	定休日	日・年末年始		

送迎地域	港区	小碓、正保、明德、当知、高木、神宮寺、南陽、西福田、福田、福春（一部）	その他	-
------	----	-------------------------------------	-----	---

	要介護			要支援		
	サービス提供時間	食事	入浴	サービス提供時間	食事	入浴
1日	9:45～16:00	○	○	9:45～16:00	○	○
短時間	-	-	-	-	-	-



入浴施設

一般浴	個浴	-
	大浴場	○
特殊浴槽	座浴	○

費用（介護保険適用）

食費 (おやつ含む)	690 円	
	治療食対応	-
日用品費	100 円	
教養娯楽費	100 円	
その他費用	-	

静養設備

ベッド	○	4 床
布団	-	-
その他	○	ソファ

リハビリ

内容	個別リハビリの実施と日常的に運動ができるような指導をしています。	
職員資格	理学療法士、作業療法士 言語聴覚士、看護師	
機器	ニューステップ・エルゴメーター・モトメド・アブダクション・ローイングなど	

施設の特徴

皆様が楽しく元気に過ごす。

積極的に機械トレーニングができるような環境を提供しています。



レクリエーション・クラブ活動など

月に2回のおやつ作りや季節の壁面製作を行っています。

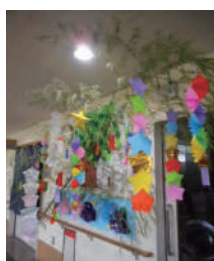
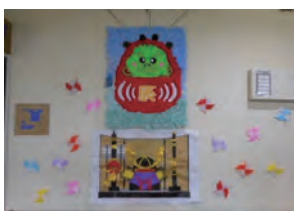

カラオケ	-	脳トレ	○	将棋	-	囲碁	-	麻雀	-
パチンコ	-	マッサージ	-	園芸	○	外出	-	書道	-
ボランティアの慰労	-	小物作り	○	たばこ	-				

体験利用の対応

送迎	○	事前面談	-	入浴	○
リハビリの実施	○	食事代	759 円		

医療法人偕行会			6	QRコード
ケアサポート新茶屋				
住所	港区新茶屋3丁目901	TEL		052-302-7200
定員	40名	FAX		052-302-7211
営業日	月～土	定休日	日・年末年始	

送迎地域	港区	港西、港北、稲永、野跡（一部）、小碓、正保、明德、当知、高木、神宮寺、南陽、西福田、福田、福春、大西	その他	-
------	----	--	-----	---

	要介護			要支援		
	サービス提供時間	食事	入浴	サービス提供時間	食事	入浴
1日	9:45～16:00	○	○	9:45～16:00	○	○
短時間	-	-	-	-	-	-



費用（介護保険適用）

食費 (おやつ含む)	690円	
	治療食対応	-
日用品費	100円	
教養娯楽費	100円	
その他費用	-	

入浴施設

一般浴	個浴	-
	大浴場	○
特殊浴槽	座浴	○

静養設備

ベッド	○	4床
布団	-	-
その他	-	-

リハビリ

内容	上下肢体幹トレーニング、立ち上がり立位歩行訓練、応用動作訓練 ST：嚥下、言語訓練、認知機能訓練	
職員資格	理学療法士、作業療法士 言語聴覚士、看護師	
機器	レッグプレス、エルゴメーター、ニューステップ、平行棒、プーリー	

施設の特徴

自立支援中心に自己にてできる事を行って頂き身体機能、動作レベルの維持向上に努め、在宅生活を継続できるように支援していきます。

P T、OT、STの3職種がおり経験年数のある人材で、指導、アドバイスが行えます本人様、家族様のご希望に添えるよう他職種共同にてサポートしております。

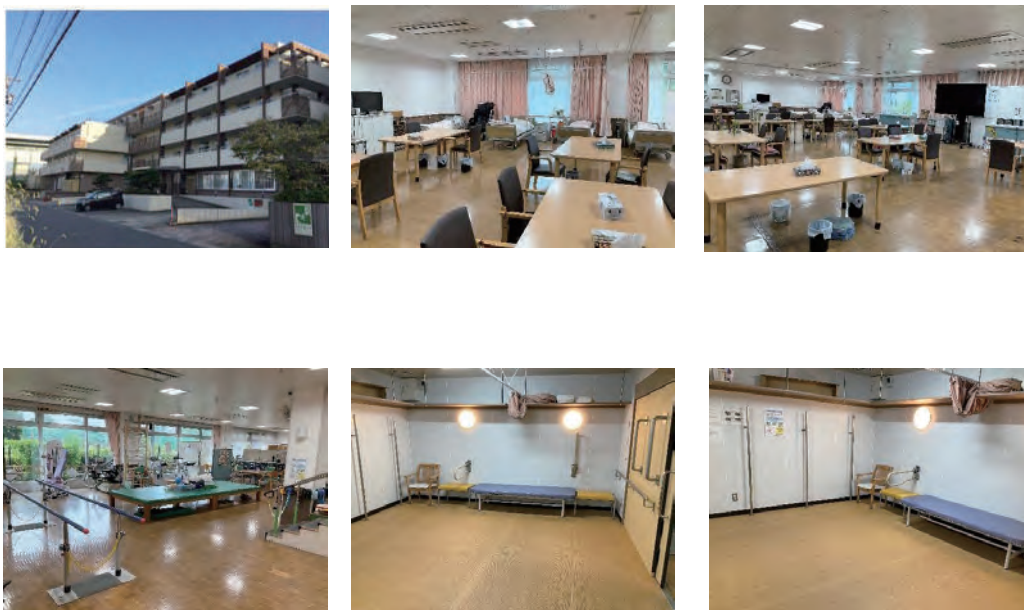

レクリエーション・クラブ活動など

脳トレ、手作業、作品作り、集団レクではアプリを導入しゲーム、頭の体操等ご意向に合わせて個別でのご案内も可能です。

カラオケ	-	脳トレ	○	将棋	-	囲碁	-	麻雀	-
パチンコ	-	マッサージ	○	園芸	○	外出	-	書道	-
ボランティアの慰労	○	小物作り	○	たばこ	-				

体験利用の対応

送迎	○	事前面談	-	入浴	○
リハビリの実施	身体機能観察のみ		食事代	759 円	

汐止クリニック				7	QRコード
住所	港区野跡四丁目6番9号101	TEL	052-381-6934		
定員	10名	FAX	052-384-2350		
営業日	月～金	定休日	土・日・祝・夏季 年末年始		

送迎地域	港区	野跡、稲永、宝神、十一屋	その他	応相談
------	----	--------------	-----	-----

	要介護			要支援		
	サービス提供時間	食事	入浴	サービス提供時間	食事	入浴
1日	-	-	-	-	-	-
短時間	10:00～11:35	-	-	10:35～11:35	-	-

昼食例
/

入浴施設		
一般浴	個浴	-
	大浴場	-
特殊浴槽	座浴・リフト浴	-

費用（介護保険適用）		
食費 (おやつ含む)	-	
	治療食対応	-
日用品費	-	
教養娯楽費	-	
その他費用	-	

静養設備		
ベッド	-	-
布団	-	-
その他	-	-

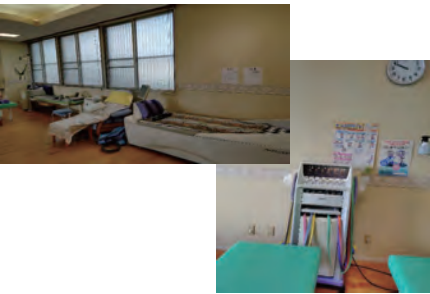
リハビリ		
内容	物理療法、筋力運動、マッサージ他	
職員資格	理学療法士	
機器	牽引、低周波・干渉波治療器、エルゴメーター、ウォーターベッド、メドマー他	

施設の特徴

個別訓練に力を入れてます。
 当院のデイケアは、長時間は苦手だけど、リハビリしたい、運動したいという方にお勧めです。
 外来リハビリの患者さんと同じフロアでリハビリをしています。
 内科クリニックですので医師も常駐しておりますので、何でもご相談いただけます。

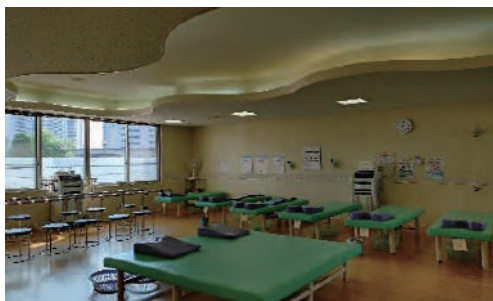

レクリエーション・クラブ活動など

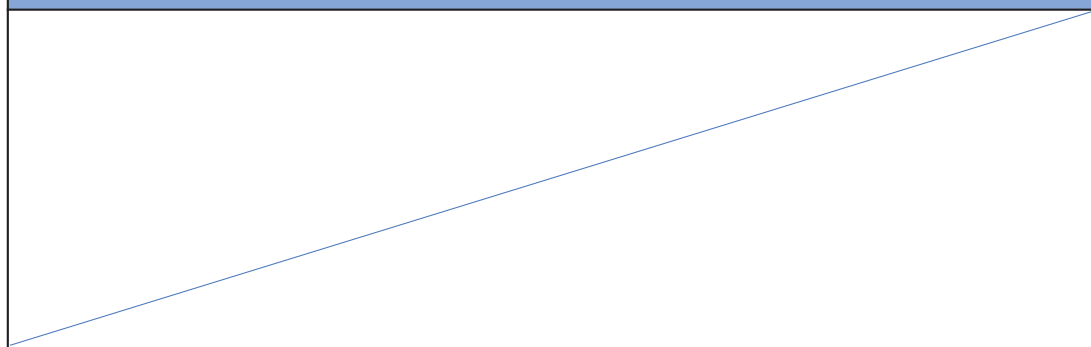

カラオケ	-	脳トレ	-	将棋	-	囲碁	-	麻雀	-
パチンコ	-	マッサージ	-	園芸	-	外出	-	書道	-
ボランティアの慰労	-	小物作り	-	たばこ	-				

体験利用の対応

送迎	○	事前面談	-	入浴	-
リハビリの実施	○	食事代	-		

医療法人純正会			8	QRコード
東洋病院 デイケアセンター太陽				
住所	港区正保3丁目38番地	TEL	052-389-1010	
定員	40名	FAX	052-389-1240	
営業日	月～土	定休日	日・年末年始 (12/31～1/3)	

送迎地域	港区	中川、東海、成章、大手、港西、野跡、小碓、正保、明德、当知、神宮寺、南陽、福田、福春	その他	中川区（一部）
------	----	--	-----	---------

	要介護			要支援		
	サービス提供時間	食事	入浴	サービス提供時間	食事	入浴
1日	1日コース	○	○	1日コース（要相談）	○	○
短時間	半日コース	—	○	半日コース	—	○

昼食例

入浴施設

費用（介護保険適用）		
食費 (おやつ含む)	700円	
	治療食対応	○
日用品費	—	
教養娯楽費	—	
その他費用	コーヒーチケット10枚つづり500円、リハビリパンツ100円、パット50円、外出リハビリ費用自己負担	

一般浴	個浴	—
	大浴場	○
特殊浴槽	座浴・リフト浴	○

静養設備		
ベッド	○	3床
布団	—	—
その他	○	ソファ

リハビリ		
内容	徒手療法（ストレッチ・関節可動域訓練・モビライゼーション）、筋力増強訓練、歩行訓練（室内・屋外）、ADL動作訓練、物理療法	
職員資格	理学療法士、作業療法士、看護師	
機器	物理療法（ホットマグナー・マイクロ波・干渉波）、エルゴメーターパワーリハ器具	

施設の特徴

当施設は、ご利用者様一人ひとりのニーズや目標に合わせた機能訓練を提供させて頂いています。また、地域の福祉サービスや医療機関と連携し総合的なサービスを提供しています。自宅で生活する中で、困っている事や不安に感じていることを出来る限り解消できるように職員一丸となり日々取り組んでいます。気になることがあれば些細な事でもご相談ください。

入院中に受けていたリハビリを退院後も継続して行うことができます。
 リハビリ専門職による運動指導や機能訓練、ADL動作訓練を利用者様一人ひとりにあったリハビリを提供します。
 短時間利用（午前のみ）の方でもご希望があれば入浴対応をしています。



レクリエーション・クラブ活動など

外出リハビリ（ランチ・買い物・いちご狩り・初詣）、散歩クラブ（屋外歩行訓練）
 コグニサイズ、高次脳・認知機能維持向上リハビリテーション（間違い探し、計算、点繋ぎ等）、カラオケ、麻雀クラブ、将棋クラブ、作業療法



カラオケ	○	脳トレ	○	将棋	○	囲碁	○	麻雀	○
パチンコ	-	マッサージ	○	園芸	-	外出	○	書道	-
ボランティアの慰労	○	小物作り	○	たばこ	-				

体験利用の対応

送迎	○	事前面談	○	入浴	○
リハビリの実施	○	食事代	700 円		

医療法人TRC				9	QRコード
たわだリハビリクリニック					QR
住所	港区八百島二丁目604号	TEL	052-302-3001		
定員	10名	FAX	052-302-3122		
営業日	火・金 午後	定休日	水・土 午後・日・祝日		

送迎地域	港区	-	その他	-
------	----	---	-----	---

	要介護			要支援・事業対象者		
	サービス提供時間	食事	入浴	サービス提供時間	食事	入浴
1日	-	-	-	-	-	-
半日	火・金 14:00~15:10	-	-	火・金 14:00~15:10	-	-
	火・金 15:20~16:30	-	-	火・金 15:20~16:30	-	-

昼食例

入浴施設		
一般浴	個浴	-
	大浴場	-
特殊浴槽	座浴・リフト浴	-

費用（介護保険適用）		
食費 (おやつ含む)	-	
	治療食対応	-
日用品費	-	
教養娯楽費	-	
その他費用	消耗品は実費	

静養設備		
ベッド	-	-
布団	-	-
その他	-	-

リハビリ	
内容	集団体操、個別リハビリ
職員資格	理学療法士、柔道整復師
機器	レッドコード、パワープレイ、コグニバイク、 干渉波、低周波、超音波、ホットパック

施設の特徴

整形外科院内にあるので、Dr（整形外科）・看護師も在中なので安心です。
 個別リハビリテーション・集団体操・物理療法をバランス良く取り入れた内容です。
 スタッフ間の連携もとれていますので、利用者様の状態をしっかり把握し、不安や疑問を解消することに努めています。
 サービス時間終了後に医療保険を使つての診療、薬の処方も可能です。



最初は皆さんで集団体操です♪
 利用者さん同士の会話も楽しいですよ！



個別リハビリテーションです！
 利用者さんの状態にあった器具を使った運動や、リラクゼーションを行います。

レクリエーション・クラブ活動など

カラオケ	-	脳トレ	-	将棋	-	囲碁	-	麻雀	-
パチンコ	-	マッサージ	-	園芸	-	外出	-	書道	-
ボランティアの慰労	-	小物作り	-						

体験利用の対応

送迎	-	事前面談	-	入浴	-
リハビリの実施	見学のみ	食事代	-		

医療法人杏園会				10	QRコード
トリトン通所リハビリテーション					
住所	港区西倉町1-14	TEL	052-652-0017		
定員	80名	FAX	052-665-6005		
営業日	月～土	定休日	日・年末年始		

送迎地域	港区	南陽地区以外	その他	南区（一部）、熱田区（一部）
------	----	--------	-----	----------------

	要介護			要支援		
	サービス提供時間	食事	入浴	サービス提供時間	食事	入浴
1日	9:50～16:00	○	○	-	-	-
短時間	9:50～12:50	○	-	9:50～12:50	○	-
	15:00～16:10	-	-	15:00～16:10	-	-

昼食例

入浴施設

費用（介護保険適用）		
食費 （おやつ含む）	765円	
	治療食対応	○
日用品費	170円	
教養娯楽費	100円	
その他費用	-	

一般浴	個浴	○
	大浴場	-
特殊浴槽	座浴	○

静養設備		
ベッド	○	5床
布団	-	-
その他	-	-

リハビリ		
内容	(要支援)機械を使用した運動(パワーリハビリ)、集団体操を実施。パワーリハビリは、利用者様に合わせたメニューをセラピストが組み、取り組んでいる。退院後3ヶ月は個別リハビリ(20分)実施しています。 (要介護)個別リハビリ(20分)、必要に応じてパワーリハビリと集団体操を実施。退院後3ヶ月は短期集中リハビリ(40分)実施しています。	
職員資格	理学療法士、作業療法士、言語聴覚士	
機器	レッグプレス、ローイング、N-step、エアロバイク、トレッドミル、滑車、階段昇降、重錘運動	

施設の特徴

レクリエーションは必要ない、短い時間で機能訓練をしましょう。

1周80mの廊下
1日・午前・午後、と選べる利用スタイル



レクリエーション・クラブ活動など

麻雀、歩行クラブ、季節の行事は行います。

カラオケ	○	脳トレ	○	将棋	○	囲碁	○	麻雀	○
パチンコ	-	マッサージ	-	園芸	-	外出	-	書道	-
ボランティアの慰労	-	小物作り	-	たばこ	-				

体験利用の対応

送迎	○	事前面談	○	入浴	-
リハビリの実施	説明のみ		食事代		-

みなと医療生活協同組合 宝神生協診療所				11	QRコード
住所	港区宝神3丁目2107-2	TEL	052-381-8188		QR
定員	10名	FAX	052-389-4350		
営業日	月～金曜日	定休日	土・日・祝・12/30～1/3		

送迎地域	港区	全域	その他	
------	----	----	-----	--

	要介護			要支援・事業対象者		
	サービス提供時間	食事	入浴	サービス提供時間	食事	入浴
1日	9:00～16:00	○	○	9:00～16:0	○	○
半日						

昼食例	
/	

入浴施設		
/		

費用（介護保険適用）		
食費 (おやつ含む)	600円	
	治療食対応	○
日用品費	110円	
教養娯楽費	-	
その他費用	-	

一般浴	個浴	-
	大浴場	-
特殊浴槽	座浴・リフト浴	-

静養設備		
ベッド	-	-
布団	-	-
その他	○	ソファ

リハビリ		
内容		
職員資格		
機器	昇降階段	

施設の特徴	

レクリエーション・クラブ活動など									
認知症対応あり ボランティアによる、気功指導・民謡・踊り・音楽鑑賞あり									
カラオケ	-	脳トレ	-	将棋	-	囲碁	-	麻雀	-
パチンコ	-	マッサージ	-	園芸	-	外出	-	書道	-
ボランティアの慰労	-	小物作り	-						

体験利用の対応					
送迎	○	事前面談	-	入浴	○
リハビリの実施	○		食事代	600円	

老人保健施設みなと				12	QRコード
住所	港区名四町114番地	TEL	052-653-1020		
定員	40名	FAX	052-653-1226		
営業日	月～土・祝日	定休日	日・年末年始		



送迎地域	港区	中川、東海、成章、大手、港西、稲永、野跡、小碓、正保、明德、当知、西築地、港楽、高木、神宮寺	その他	応相談
------	----	--	-----	-----

	要介護			要支援・事業対象者		
	サービス提供時間	食事	入浴	サービス提供時間	食事	入浴
1日	9:50～15:55	○	○	-	-	-
半日	-	-	-	10:00～12:05	-	-
	-	-	-	13:50～15:55	-	-



費用（介護保険適用）

食費 (おやつ含む)	760円	
	治療食対応	-
日用品費	1日：100円 短時間：50円	
教養娯楽費	1日：100円 短時間：50円	
その他費用	短時間 (飲み物・おやつ代):100円	

一般浴	個浴	-
	大浴場	○
特殊浴槽	座浴	○

静養設備

ベッド	○	1床
布団	○	4床
その他	○	ソファ

リハビリ

内容	運動機能やマッサージなどを組み合わせて、個々の目標にあったリハビリを提案します。	
職員資格	理学療法士、作業療法士	
機器	平行棒、エアロバイク、低周波治療器、レッグプレス、ニューステップ他	

施設の特徴

当施設のマottoは「輝いている笑顔」です。
親しみある職員と一緒に第2の人生を送りませんか？

在宅生活に合わせたリハビリプログラムを作成し、実施します。
短時間の方は、入浴や食事はせずにリハビリを行いたい方や、短時間に集中したリハビリを行いたい方にお勧めします。



レクリエーション・クラブ活動など

花見（4月）、夏祭り（8月）、カラオケ、誕生日会、喫茶、おやつ作り
ハンドケア・作品作り（毎月）など

カラオケ	○	脳トレ	○	将棋	—	囲碁	—	麻雀	—
パチンコ	—	マッサージ	○	園芸	—	外出	—	書道	○
ボランティアの慰労	—	小物作り	○	たばこ	—				

体験利用の対応

送迎	○	事前面談	○	入浴	○
リハビリの実施	○	食事代	—		

みなと医療生活協同組合				QRコード
当知診療所				
住所	港区小碓二丁目284番地	TEL	052-382-4616	
定員	10名	FAX	052-384-8258	
営業日	月～土	定休日	日・祝・年末年始	

送迎地域	港区	小碓、正保、明德、当知	その他	—
------	----	-------------	-----	---

	要介護			要支援		
	サービス提供時間	食事	入浴	サービス提供時間	食事	入浴
1日	—	—	—	—	—	—
短時間	10:00～14:30 (火・木)	○	—	10:00～14:30 (火・木)	○	—



費用（介護保険適用）		
食費 (おやつ含む)	600円	
	治療食対応	—
日用品費	110円	
教養娯楽費	—	
その他費用	—	

入浴施設

一般浴	個浴	—
	大浴場	—
特殊浴槽	座浴・リフト浴	—

静養設備

ベッド	○	1床
布団	○	1床
その他	—	—

リハビリ

内容	チューブ体操、嚥下訓練、骨盤底筋体操
職員資格	看護師
機器	—

施設の特徴

元気に楽しく笑顔になれるデイケア。

生協ボランティアの参加があり、こじんまりとしたアットホームなデイケアです。
利用者さんボランティアさん・職員と一緒に楽しみながら運営しています。
「短時間なら参加したい」「皆と楽しい時間を過ごしたい」方、大歓迎です。



レクリエーション・クラブ活動など

誕生日会、クリスマス会

カラオケ	－	脳トレ	－	将棋	－	囲碁	－	麻雀	－
パチンコ	－	マッサージ	－	園芸	－	外出	－	書道	－
ボランティアの慰労	－	小物作り	－	たばこ	－				

体験利用の対応

送迎	有	事前面談	－	入浴	－
リハビリの実施	－	食事代	600 円		

医療法人 堂満医院			14	QRコード
堂満医院通所リハビリテーション				
住所	港区七反野二丁目2302番地	TEL	052-303-3370	
定員	10名	FAX	052-303-3370	
営業日	月～金	定休日	土・日・祝・夏季 年末年始	



送迎地域	港区	南陽、西福田、福田、福春、小碓、正保、明德、当知、高木、神宮寺、稲永	その他	中川区（一部） その地域は要相談
------	----	------------------------------------	-----	---------------------

	要介護			要支援		
	サービス提供時間	食事	入浴	サービス提供時間	食事	入浴
短時間	9:30～10:45	-	-	9:30～10:45	-	-
	13:00～14:15	-	-	13:00～14:15	-	-
	14:45～16:00	-	-	14:45～16:00	-	-

昼食例
/

入浴施設
/

費用（介護保険適用）	
食費 （おやつ含む）	-
	治療食対応 -
日用品費	-
教養娯楽費	-
その他費用	必要な日用品は 実費徴収

一般浴	個浴	-
	大浴場	-
特殊浴槽	座浴・リフト浴	-

静養設備	
ベッド	-
布団	-
その他	-

リハビリ	
内容	集団体操、マシン・セルフトレーニング、物理療法、個別リハビリなど
職員資格	理学療法士、柔道整復師、看護師
機器	エアロバイク、ニューステップ、レッグプレス、レッグエクステンション、ローイング、プーリー、ツイストチェアー、フレックスチェアー、干渉波、メドマー、ホットパック、ウォーターベット

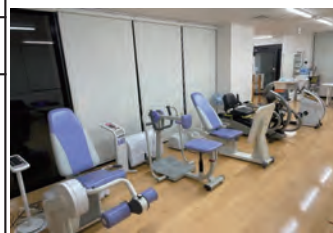

施設の特徴

目配り、気配り、心配りをモットーに、利用者様の笑顔を大切にします。

短時間（1時間程度）のリハビリを希望される方にお勧めです。
 運動やリラクゼーションに適したリハビリ機器を多数取り揃えております。
 個別リハビリでは、自宅でも出来る運動や体のケアをアドバイスします。
 スタッフと利用者様が和気あいあいとした雰囲気でのリハビリを行っています。

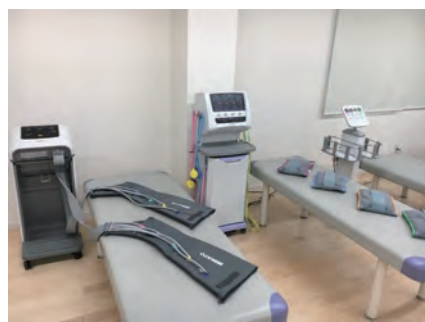

レクリエーション・クラブ活動など

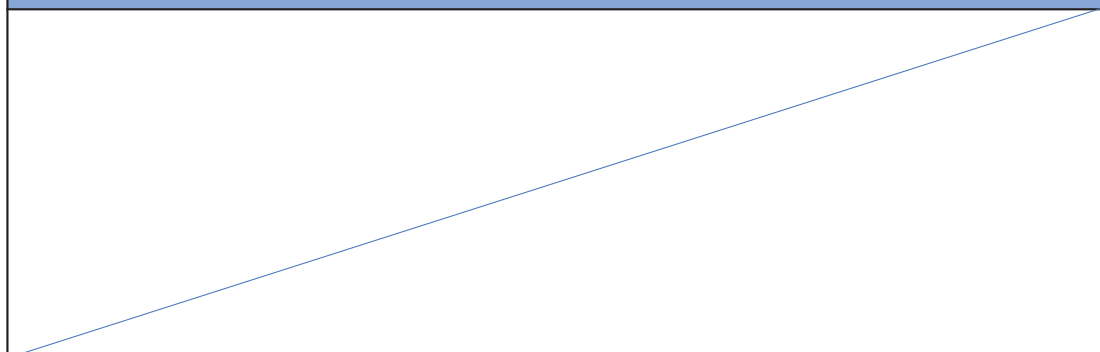

カラオケ	-	脳トレ	-	将棋	-	囲碁	-	麻雀	-
パチンコ	-	マッサージ	-	園芸	-	外出	-	書道	-
ボランティアの慰労	-	小物作り	-	たばこ	-				

体験利用の対応

送迎	○	事前面談	○	入浴	-
リハビリの実施	○	食事代	-		

デイサービス

日中、介護施設などで食事、入浴、その他の必要な日常生活上の支援や機能訓練などを日帰りで提供するサービスです。

要介護状態になることをできる限り防ぐ（発生を予防する）、あるいは状態がそれ以上悪化しないようにすることを目的としています。



介護予防・生活支援サービス事業 予防専門型通所介護 (デイサービス)

要支援

1・2の方

事業対象者の方

1カ月あたりの利用者負担（1割）の目安

週1回程度	1,921円
週2回程度〈要支援2の方のみ〉	3,868円

通所介護 (デイサービス)

要介護

1～5の方

利用料金の目安（介護保険分）

要介護1	703円	／日
要介護2	830円	
要介護3	962円	
要介護4	1,093円	
要介護5	1,226円	

（例：7時間以上8時間未満）

※1割の自己負担額。

※別に食費、おむつ代やその他の日常生活費が必要になります。

※詳しくは市区町村の窓口や地域包括支援センター（いきいき支援センター）、担当のケアマネジャーにお問い合わせ下さい。

サービスの
内容
(例)

- 食事、入浴、排せつの介護
- 健康管理
- 日常生活動作訓練
- レクリエーションほか

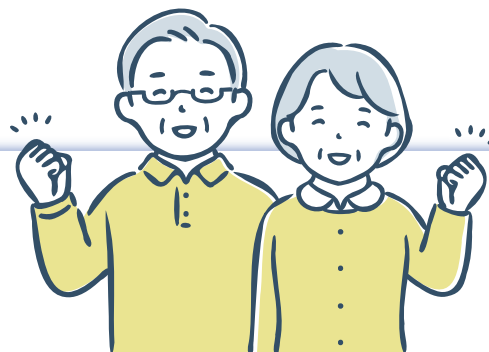



Question

週に何回位行けますか？

Answer

要介護度や希望状況でも異なるので、気軽に相談してください！



用語について



NS：看護師
PT：理学療法士
OT：作業療法士
ST：言語聴覚士

デイサービス いっぽ港楽				15	QRコード
住所	港区港陽二丁目6番地の10	TEL	052-700-6884		
定員	10名	FAX	052-700-6978		
営業日	月～土	定休日	日曜日		



送迎地域	港区	全域	その他	中川区、熱田区、南区
------	----	----	-----	------------

	要介護			要支援・事業対象者		
	サービス提供時間	食事	入浴	サービス提供時間	食事	入浴
1日	9:30～16:35	○	○	9:30～16:35	○	○
短時間	要相談	○	○	要相談	○	○



費用（介護保険適用）		
食費 (おやつ含む)	500円	
	治療食対応	○
日用品費	-	
教養娯楽費	-	
その他費用	朝食代400円、夕食代500円、 延長利用代1時間まで100円 (以降30分ごとに100円) おむつ代150円、 洗濯代150円、マスク代10円	

一般浴	個浴	○
	大浴場	-
特殊浴槽	座浴・リフト浴	-

静養設備		
ベッド	○	3床
布団	○	3床
その他	○	ソファ

リハビリ		
内容	機能訓練士によるリハビリ指導・実施	
職員資格	作業療法士	
機器	エアロバイク、レッドコード、平行棒、フットフィットなど	

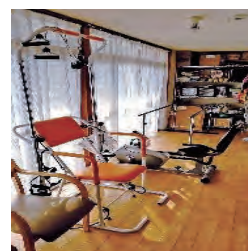

施設の特徴

- ①利用者様を尊敬し命を守り、責任を持って介護を行います。
- ②ひとりひとりに「目配り・気配り心配り」ができる個別ケアに真正面から取り組んでいます。
- ③住み慣れた地域社会の中で、「自分らしくありのまま」に生活できるよう支援します。
- ④職員全員が「介護職人」だと自負し、より質と満足度が高いケアを目指して取り組んでいます。
- ⑤「必要な時」に「必要な量」の介護サービスを「必要な地域」で提供し、在宅生活をサポートします。
- ⑥誰もが安心して生活できる地域社会づくりに、草の根から貢献します。

民家型なので自分の家にいるような感覚でお過ごしいただけます。
 年中無休で（年末年始・お盆）営業しています。
 お風呂は個室でスタッフが介助させていただきながら、ゆっくり入浴していただけます。
 手造りで温かい食事を提供します。
 介護事業者向け損害賠償責任保険加入済み。
 ご家族の用事や旅行で留守になるときや介護疲れなどの時に多店舗へ移動してのお泊り（介護保険外サービス）もできます。また、延長しての夕食の提供も行っておりますのでお気軽にご利用いただいております。



レクリエーション・クラブ活動など

外出レクリエーション（初詣・お花見・秋の遠足・美術展見学・喫茶店レク）など、季節を感じていただけるレクリエーションを提供します。
 日本舞踊、フラダンス、お琴、手品など、ボランティアの方による催しを行っています。
 地域のお祭りやイベントにも積極的に参加しています。
 安心！感染症予防対策をしっかりと行っています。
 スタッフによるハンドマッサージは、利用者様に好評です。
 毎年、秋の美術展に出展するために利用者様の共同作業での作品作りに取り組んでいます。
 お誕生日には利用者様にケーキを提供しみなさんでお祝いしています。

カラオケ	○	脳トレ	○	将棋	○	囲碁	○	麻雀	-
パチンコ	-	マッサージ	-	園芸	-	外出	○	書道	-
ボランティアの慰労	○	小物作り	○	たばこ	○				

体験利用の対応

送迎	○	事前面談	○	入浴	○
リハビリの実施	要相談		食事代		-

デイサービス いっぱ善進				16	QRコード
住所	港区当知町堤外653番地	TEL	052-890-7440		
定員	10名	FAX	052-890-7441		
営業日	年中無休	定休日	年中無休		



送迎地域	港区	港区全域	その他	中川区、熱田区、南区
------	----	------	-----	------------

	要介護			要支援・事業対象者		
	サービス提供時間	食事	入浴	サービス提供時間	食事	入浴
1日	9:30~16:35	○	○	9:30~16:35	○	○
短時間	要相談	○	○	要相談	○	○



入浴施設

一般浴	個浴	○
	大浴場	-
特殊浴槽	座浴・リフト浴	-

費用（介護保険適用）

食費 (おやつ含む)	500円	
	治療食対応	○
日用品費	-	
教養娯楽費	-	
その他費用	朝食代400円、夕食代500円、延長利用代1時間まで100円(以降30分ごとに100円) おむつ代150円、洗濯代150円、マスク代10円	

静養設備

ベッド	○	5床
布団	○	5床
その他	○	ソファ

リハビリ

内容	あん摩マッサージ指圧師による丁寧なマッサージを提供しています。フットフィットを導入し、筋力維持・向上を行います。エクササイズボールでのボール体操や棒体操などで身体の各部位の筋力強化を行います。天気の良い日は近所を歩いて歩行訓練を行います。	
職員資格	あん摩マッサージ指圧師	
機器	エクササイズボール、フットフィット、エアロバイク	

施設の特徴

- ①利用者様を尊敬し命を守り、責任を持って介護を行います。
- ②ひとりひとりに「目配り・気配り心配り」ができる個別ケアに真正面から取り組んでいます。
- ③住み慣れた地域社会の中で、「自分らしくありのまま」に生活できるよう支援します。
- ④職員全員が「介護職人」だと自負し、より質と満足度が高いケアを目指して取り組んでいます。
- ⑤「必要な時」に「必要な量」の介護サービスを「必要な地域」で提供し、在宅生活をサポートします。
- ⑥誰もが安心して生活できる地域社会づくりに、草の根から貢献します。

民家型なので自分の家にいるような感覚でお過ごしいただけます。
 年中無休で（年末年始・お盆）営業しています。
 お風呂は個室でスタッフが介助させていただきながら、ゆっくり入浴していただけます。
 手造りで温かい食事を提供します。
 介護事業者向け損害賠償責任保険加入済み。
 スタッフによるハンドマッサージは、利用者様に好評です。
 毎年、秋の美術展に出展するために利用者様の共同作業での作品作りに取り組んでいます。
 お誕生日には利用者様にケーキを提供しみなさんでお祝いしています。
 ご家族の用事や旅行で留守になるときや介護疲れなどの時にお泊り（介護保険外サービス）もできます。また、延長しての夕食の提供も行っていますのでお気軽にご利用いただいております。



レクリエーション・クラブ活動など

外出レクリエーション（初詣・お花見・秋の遠足・美術展見学・喫茶店レク）など、季節を感じていただけるレクリエーションを提供します。
 日本舞踊、フラダンス、お琴、手品など、ボランティアの方による催しを行っています。
 地域のお祭りやイベントにも積極的に参加しています。
 安心！感染症予防対策をしっかりと行っています。

カラオケ	○	脳トレ	○	将棋	○	囲碁	○	麻雀	-
パチンコ	-	マッサージ	○	園芸	○	外出	○	書道	○
ボランティアの慰労	○	小物作り	○	たばこ	○				

体験利用の対応

送迎	○	事前面談	○	入浴	○
リハビリの実施	要相談		食事代		-

デイサービス いっぽ宝神				17	QRコード
住所	港区宝神五丁目409番地	TEL	052-710-4331		
定員	10名	FAX	052-710-4328		
営業日	年中無休	定休日	年中無休		



送迎地域	港区	全域	その他	中川区、熱田区、南区
------	----	----	-----	------------

	要介護			要支援・事業対象者		
	サービス提供時間	食事	入浴	サービス提供時間	食事	入浴
1日	9:30~16:35	○	○			
短時間	要相談	○	○			



費用（介護保険適用）

食費 (おやつ含む)	500円	
	治療食対応	○
日用品費	-	
教養娯楽費	-	
その他費用	朝食代400円、夕食代500円、 延長利用代1時間まで100円 (以降30分ごとに100円) おむつ代150円、 洗濯代150円、マスク代10円	

一般浴	個浴	○
	大浴場	-
特殊浴槽	座浴・リフト浴	-

静養設備

ベッド	○	5床
布団	○	5床
その他	○	ソファ

リハビリ

内容	あん摩マッサージ指圧師による丁寧なマッサージを提供しています。フットフィットを導入し、筋力維持・向上を行います。エクササイズボールでのボール体操や棒体操などで身体の各部位の筋力強化を行います。天気のいい日は近所を歩いて歩行訓練を行います。	
職員資格	柔道整復師士、あん摩マッサージ指圧師	
機器	エクササイズボール・フットフィット・エアロバイク	

施設の特徴

- ①利用者様を尊敬し命を守り、責任を持って介護を行います。
- ②ひとりひとりに「目配り・気配り心配り」ができる個別ケアに真正面から取り組んでいます。
- ③住み慣れた地域社会の中で、「自分らしくありのまま」に生活できるよう支援します。
- ④職員全員が「介護職人」だと自負し、より質と満足度が高いケアを目指して取り組んでいます。
- ⑤「必要な時」に「必要な量」の介護サービスを「必要な地域」で提供し、在宅生活をサポートします。
- ⑥誰もが安心して生活できる地域社会づくりに、草の根から貢献します。

民家型なので自分の家にいるような感覚でお過ごしいただけます。

年中無休で（年末年始・お盆）営業しています。

お風呂は個室でスタッフが介助させていただきながら、ゆっくり入浴していただきます。

手造りで温かい食事を提供します。

介護事業者向け損害賠償責任保険加入済み。

スタッフによるハンドマッサージは、利用者様に好評です。

毎年、秋の美術展に出展するために利用者様の共同作業での作品作りに取り組んでいます。

お誕生日には利用者様にケーキを提供しみなさんでお祝いしています。

ご家族の用事や旅行で留守になるときや介護疲れなどの時にお泊り（介護保険外サービス）もできます。また、延長しての夕食の提供も行っていますのでお気軽にご利用いただいております。



レクリエーション・クラブ活動など

外出レクリエーション（初詣・お花見・秋の遠足・美術展見学・喫茶店レク）など、季節を感じていただけるレクリエーションを提供します。

日本舞踊、フラダンス、お琴、手品など、ボランティアの方による催しを行っています。

地域のお祭りやイベントにも積極的に参加しています。

安心！感染症予防対策をしっかりと行っています。



カラオケ	○	脳トレ	○	将棋	○	囲碁	○	麻雀	-
パチンコ	-	マッサージ	○	園芸	○	外出	○	書道	-
ボランティアの慰労	○	小物作り	○	たばこ	○				

体験利用の対応

送迎	○	事前面談	○	入浴	○
リハビリの実施	要相談		食事代		-

ウッドヴェル				18	QRコード
住所	港区小碓2丁目289番地	TEL	052-382-7767		
定員	35名	FAX	052-382-8288		
営業日	月～土	定休日	日・年末年始		

送迎地域	港区	中川、東海、成章、大手、港西、稲永、野跡、小碓、正保、明德、当知、西築地、港楽、高木、神宮寺、南陽、西福田、福田、福春	その他	中川区（一部）
------	----	---	-----	---------

	要介護			要支援・事業対象者		
	サービス提供時間	食事	入浴	サービス提供時間	食事	入浴
1日	9:30～16:40	○	○	9:30～16:40	○	○
短時間	—	—	—	—	—	—

昼食例

入浴施設

費用（介護保険適用）		
食費 （おやつ含む）	500円	
	治療食対応	—
日用品費	—	
教養娯楽費	—	
その他費用	入浴時のバスタオル等の貸出：100円、珈琲・ジュース：100円～、フラワーアレンジメント：1,050円、リハビリパンツ：210円、パット：105円	

一般浴	個浴	○
	大浴場	○
特殊浴槽	座浴・リフト浴	—

静養設備		
ベッド	○	5床
布団	—	—
その他	—	—

リハビリ		
内容	利用者様の心身状況、ご自宅の生活状況に応じて、予防と障害があっても最後までご自分らしくすごしていただけることを目標に個別機能訓練では主に筋力訓練、関節可動域訓練、歩行訓練、転倒予防の為の運動指導を実施。集団での体操として食事前の体操を実施しています。また必要に応じてケアマネージャー、主治医との連携を図ることができるよう申し送りを作成しています。	
職員資格	介護福祉士、看護師	
機器		

施設の特徴

日帰り旅館にきたようなおもてなしを…。当施設は、お客様に楽しく元気になって頂き、いま出来ないことを協力できるよう努めます。
お客様お一人お一人と向き合い、一緒に笑い、一緒に悩み、一つ一つを大切な時間として過ごしていきます。

元気で明るく過ごして頂くためにも外出機会を増やし片道一時間くらいの所であればどこにでも一緒にお出かけします。
そしてまずは精神的気持ちの部分の前向きになれるよう一緒に考え実践していきます。

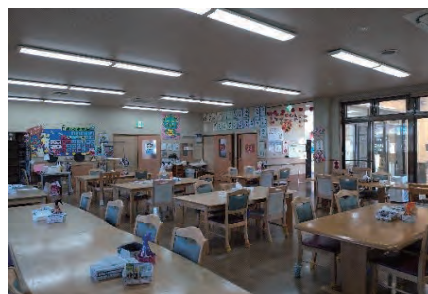

レクリエーション・クラブ活動など

近くのスーパーへ毎日のお買い物・近くの喫茶店へのお出かけ・外出イベント（機能訓練を兼ねて）・カレンダーレク・お楽しみ昼食会、、、等々

カラオケ	○	脳トレ	○	将棋	○	囲碁	-	麻雀	-
パチンコ	-	マッサージ	-	園芸	○	外出	○	書道	-
ボランティアの慰労	○	小物作り	○	たばこ	-				

体験利用の対応

送迎	○	事前面談	○	入浴	○
リハビリの実施	○	食事代	-		

がむしゃらリハクラブ				19	QRコード
住所	港区七反野二丁目604番地	TEL	052-665-6848		
定員	10名	FAX	052-665-6849		
営業日	月～金	定休日	土・日・年末年始 夏季休暇		

送迎地域	港区	南陽、西福田、福田、福春、正色、明德、当知、高木、神宮寺	その他	中川区（一部）
------	----	------------------------------	-----	---------

	要介護			要支援・事業対象者		
	サービス提供時間	食事	入浴	サービス提供時間	食事	入浴
1日	-	-	-	-	-	-
短時間	9:00～12:15	-	○	9:00～12:15	-	-
	13:00～16:15	-	-	13:15～16:15	-	-

昼食例
/

入浴施設



一般浴	個浴	○
	大浴場	-
特殊浴槽	座浴・リフト浴	-

費用（介護保険適用）		
食費 （おやつ含む）	220円	
	治療食対応	-
日用品費	-	
教養娯楽費	-	
その他費用	-	

静養設備

ベッド	○	1床
布団	-	-
その他	-	-

リハビリ

内容	ご利用者様ごとに合った運動プログラムを作成し、リハビリを行って頂きます。歩行訓練、有酸素運動、筋力トレーニング、作業療法など。
職員資格	柔道整復師士
機器	パワーリハビリマシン、バイブレーションマシン、ウォーキングマシン、レッドコード、ニューステップマシン、ウォーターベッド



施設の特徴

楽しく運動！！しっかり運動！！

豊富な種類のトレーニングマシンがあり明るく元気な職員と無理なく楽しく運動できます。身体機能、筋力・関節可動域、体力、柔軟性、バランス感覚などに特化した機能訓練を実施しています。半日型デイサービスで入浴サービスを実施。



レクリエーション・クラブ活動など

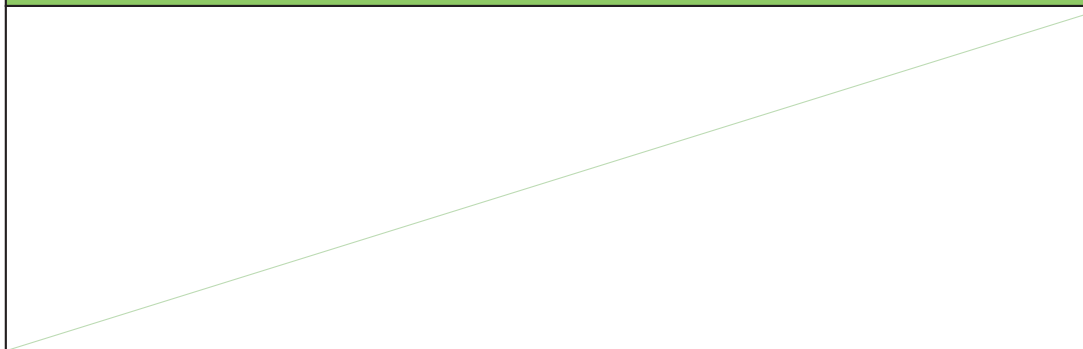

カラオケ	-	脳トレ	○	将棋	-	囲碁	-	麻雀	-
パチンコ	-	マッサージ	-	園芸	-	外出	-	書道	-
ボランティアの慰労	-	小物作り	-	たばこ	-				

体験利用の対応

送迎	○	事前面談	-	入浴	○
リハビリの実施	○	食事代	-		

デイサービスKIGI				20	QRコード
住所	港区九番町5丁目16番地	TEL	052-755-2805		
定員	10名	FAX	052-717-5541		
営業日	月～金	定休日	土・日・年末年始		

送迎地域	港区	港区全域	その他	—
------	----	------	-----	---

	要介護			要支援			事業対象		
	サービス提供時間	食事	入浴	サービス提供時間	食事	入浴	サービス提供時間	食事	入浴
短時間	9:00～12:05	—	○	9:00～12:05	—	—	9:00～12:05	—	—
	13:30～16:35	—	○	—	—	—	13:30～16:35	—	○

昼食例
/

費用（介護保険適用）		
食費 （おやつ含む）	—	
	治療食対応	—
日用品費	—	
教養娯楽費	—	
その他費用	—	

入浴施設		
		
一般浴	個室	○
	大浴場	—
特殊浴槽	座浴・リフト浴	—

静養設備		
ベッド	○	1床
布団	○	1床
その他	○	ソファ

リハビリ		
内容	レッドコードによる機能訓練、物理療法（メドマー、干渉波、ホットパック）、マッサージ	
職員資格	柔道整復師士	
機器	レッドコード、物理療法（メドマー、干渉波、ホットパック）	

施設の特徴

通いたくなるリハビリ！

デイサービスの利用が初めての方でも通いやす雰囲気



レクリエーション・クラブ活動など

機能訓練のみ。

カラオケ	-	脳トレ	-	将棋	-	囲碁	-	麻雀	-
パチンコ	-	マッサージ	○	園芸	-	外出	-	書道	-
ボランティアの慰労	-	小物作り	-	たばこ	-				

体験利用の対応

送迎	○	事前面談	-	入浴	○
リハビリの実施	○	食事代	-		

ケアパートナーみなと				21	QRコード
住所	港区宝神2丁目2008番地	TEL	052-382-6650		
定員	50名	FAX	052-382-6708		
営業日	月～日	定休日	年末年始		

送迎地域	港区	全域	その他	中川区（一部）
------	----	----	-----	---------

	要介護			要支援・事業対象者		
	サービス提供時間	食事	入浴	サービス提供時間	食事	入浴
1日	9:20～16:30	○	○	9:20～16:30	○	○
短時間	—	—	—	—	—	—

昼食例	

費用（介護保険適用）		
食費 （おやつ含む）	500円	
	治療食対応	○
日用品費	—	
教養娯楽費	—	
その他費用	—	

入浴施設		
一般浴	個浴	○
	大浴場	○
特殊浴槽	リフト浴	○

静養設備		
ベッド	○	4床
布団	—	—
その他	○	ソファ

リハビリ		
内容	マシントレーニング3種、3か月ごとの体力測定、各種体操	
職員資格	看護師	
機器	レッグプレス、エクステンション、クロステップ、平行棒、ウオーターベッド	

施設の特徴

～ケアパートナーで元気に！～

私たちケアパートナーみなどのスタッフは、
『ケアパートナーで元気に』をモットーに
お客様・ご家族様元気で幸せな日々を
過ごすことが出来るよう努めています。

お客様が日々快適にお過ごしいただけるよう身体機能を維持・改善できる
様々な機能訓練サービスを提供しております。
ケアプランに基づく活動量豊富な機能訓練を実施しております。

元気になる方・健康を維持したい方・介護でお困りの方・社会交流を持ちたい方
様々な方に最適な
方法でお手伝いさせていただきます。ぜひ一度ご相談ください。



レクリエーション・クラブ活動など

集団レク・個人レクなど毎日のレクリエーションが充実しております。
将棋・麻雀・トランプなども盛んです。
プランターを使用した園芸も行っております。

カラオケ	○	脳トレ	○	将棋	○	囲碁	○	麻雀	○
パチンコ	-	マッサージ	-	園芸	○	外出	-	書道	-
ボランティアの慰労	○	小物作り	○	たばこ	○				

体験利用の対応

送迎	○	事前面談	-	入浴	○
リハビリの実施	○	食事代	○		

デイサービスセンター幸楽荘				22	QRコード
住所	港区小川1丁目17番地	TEL	052-301-1001		
定員	35名	FAX	052-301-1014		
営業日	月～日	定休日	年末年始		

送迎地域	港区	港区全域	その他	中川区（一部）

	要介護			要支援・事業対象者		
	サービス提供時間	食事	入浴	サービス提供時間	食事	入浴
1日	9:30～16:40	○	○	9:30～16:40	○	○
短時間	-	-	-	-	-	-

昼食例	
	

費用（介護保険適用）		
食費 （おやつ含む）	540円	
	治療食対応	-
日用品費	-	
教養娯楽費	-	
その他費用	-	

入浴施設		
一般浴	個浴	-
	大浴場	○
特殊浴槽	リフト浴	○

静養設備		
ベッド	○	4床
布団	-	-
その他	○	ソファ

リハビリ		
内容	<p>デイサービスなのにリハビリ機器充実しています。個別機能訓練Ⅰ-1の算定者には15分程の個別での訓練を実施しています。リハビリ機器は自由にご使用頂けますのでフィットネス感覚でご利用される方も多です。</p>	
職員資格	看護師	
機器	<p>下肢筋力の維持・低下予防の機器を多く取り揃えております。レッドコードの充実も魅力です。</p>	

施設の特徴

建物古いが、人が良い。個々に寄り添った思いを大切にしています。

平均介護度2.3、事業対象者のご利用者様からご利用頂いております。

デイサービスなのに、レッドコードやリハビリ機器も充実。

昼食がお値打ちで美味しくおやつも嬉しい。

医療行為が必要な方もご相談下さい。



レクリエーション・クラブ活動など

イベントが充実しています。

月に2回の外部講師でのノルディックウォーキングやネイル・ハンドマッサージも大好評。



カラオケ	○	脳トレ	○	将棋	○	囲碁	○	麻雀	○
パチンコ	-	マッサージ	○	園芸	○	外出	○	書道	○
ボランティアの慰労	○	小物作り	○	たばこ	○				

体験利用の対応

送迎	○	事前面談	-	入浴	○
リハビリの実施	○	食事代	-		

COCOリハ				23	QRコード
住所	港区入場一丁目3004番地 グランドヒルズ 入場1番館	TEL	052-389-3880		
定員	18名	FAX	052-389-3881		
営業日	月～金	定休日	日・祝・年末年始		

送迎地域	港区	港区全域	その他	中川区、熱田区（一部）
------	----	------	-----	-------------

	要介護			要支援・事業対象者		
	サービス提供時間	食事	入浴	サービス提供時間	食事	入浴
1日	-	-	-	-	-	-
短時間	9:00～12:00	-	-	9:00～12:00	-	-

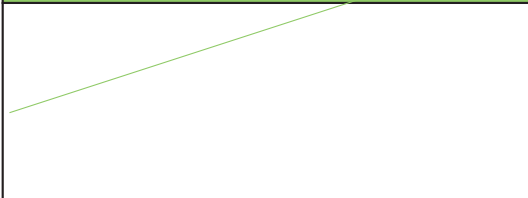
昼食例

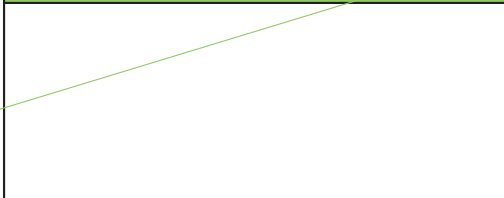
入浴施設

費用（介護保険適用）		
食費 (おやつ含む)	-	
	治療食対応	-
日用品費	-	
教養娯楽費	-	
その他費用	・おむつ、パッドを使用する場合は100円 ・コーヒーを飲まれる場合100円	

一般浴	-	-
特殊浴槽	-	-

静養設備		
ベッド	○	1床
布団	○	1床
その他	-	-

リハビリ	
内容	<p>リハビリ先進国ノルウェー発祥のレッドコードを使用し、肩関節や腰まわりの筋肉をほぐしながら体操を行います。特に日本人は座ることが多いため、姿勢を改善しバランス感覚を補っていきます。集団体操でのトレーニングで、椅子に座りながら行えるトレーニングや、口腔体操や体のマッサージ指導を行い体全体を鍛えていきます。</p>
職員資格	理学療法士、柔道整復師士、看護師
機器	レッドコード、ドクターエア、フットフィット、ストレッチマシン（チェストエクステンション）



施設の特徴

楽しい体操を継続的に！をモットーにしております✦
認知症予防や転倒を予防するためバランス訓練などを行います！！会話頻度向上も大事にしており利用者様とのお話しの時間をしっかりと確保しております。

グループに分かれてトレーニングを行います。グループの人数も最大6名と少人数のためスタッフが姿勢指導にしっかりと付くことができます。レッドコードというリハビリ先進国ノルウェー発祥の機械を使用し肩周りの筋肉をほぐし姿勢改善を行います。集団体操になるので楽しく無理なく行うことができます！！また、レクリエーションやカラオケや麻雀など選べるコースもございます！



レクリエーション・クラブ活動など

レクリエーションでは、対抗ゲームやテレビを使用した体操を行っております。テレビ体操は2000種類もの体操を組み合わせで行うので毎日違った体操を楽しむことができます。また、カラオケの機械も半日型では珍しくDAMの最新機種を導入して本格的な音質やマイクで歌うことができ口腔体操としても活用しております！！

カラオケ	○	脳トレ	○	将棋	-	囲碁	-	麻雀	○
パチンコ	-	マッサージ	-	園芸	-	外出	-	書道	-
ボランティアの慰労	○	小物作り	-	たばこ	○				

体験利用の対応

送迎	○	事前面談	-	入浴	-
リハビリの実施	○	食事代	-		

デイサービス心温				24	QRコード
住所	港区小賀須二丁目112番地の1	TEL	052-304-7278		
定員	18名	FAX	052-304-7279		
営業日	月～土曜日	定休日	日曜日、12/29～1/3		

送迎地域	港区	全域	その他	中川区
------	----	----	-----	-----

	要介護			要支援・事業対象者		
	サービス提供時間	食事	入浴	サービス提供時間	食事	入浴
1日	9:30～16:35	○	○	10:30～16:30	○	○
半日	1部					
	2部					



費用（介護保険適用）		
食費 (おやつ含む)	550円	
	治療食対応	○
日用品費	0円	
教養娯楽費	0円	
その他費用	-	

入浴施設		
一般浴	○	個浴
		大浴場
特殊浴槽		座浴・リフト浴

静養設備		
ベッド	○	2床
布団	○	1床
その他	○	

リハビリ		
内容		
職員資格	准看護師・機能訓練指導員	
機器	エアロバイク・加圧トレーニング	

施設の特徴

外観はまるで施設とは思えない一軒家のような作りで、内装は車いすの方でも悠々と移動できるスペースの中で、日頃から毎日が楽しく、来てよかったと思っただけのようなサービスの提供に努めています。



レクリエーション・クラブ活動など

室内レク：カラオケ・壁画作成・麻雀・囲碁・将棋・カードゲーム・マッサージ・脳トレ・オセロ
五目並べ・パズル・映画鑑賞・ひな祭り・誕生日会など

室外レク：近隣の大型の公園への散歩や外食、バーベキューなど四季に合わせた外出レクを行っています。

カラオケ		脳トレ		将棋		囲碁		麻雀	
パチンコ		マッサージ		園芸		外出		書道	
ボランティアの慰労			小物作り		たばこ				

体験利用の対応

送迎	○	事前面談		入浴	○
リハビリの実施	○		食事代	無料	

小鳩ガーデン				25	QRコード
住所	港区千鳥1丁目13-7	TEL	052-652-2001		
定員	25名	FAX	052-659-6488		
営業日	月～土	定休日	日・祝日・GW 年末年始		



送迎地域	港区	中川、東海、成章、大手、港西、稲永、野跡、小碓、正保、当知、西築地、港楽、高木、神宮寺 東築地	その他	中川区（一部）
------	----	---	-----	---------

	要介護			要支援・事業対象者		
	サービス提供時間	食事	入浴	サービス提供時間	食事	入浴
1日	9:00～16:10	○	○	9:00～16:10	○	○
短時間	-	-	-	-	-	-

昼食例

費用（介護保険適用）

食費 (おやつ含む)	700円	
	治療食対応	○
日用品費	-	
教養娯楽費	-	
その他費用	リハビリパンツ100円、 パッド30円（替えがなく支給した場合）	

入浴施設

一般浴	個浴	○
	大浴場	○
特殊浴槽	座浴	○

静養設備

ベッド	○	3床
布団	○	2床
その他	○	ソファ マッサージチェア

リハビリ

内容	マシンを使ったリハビリは行っていません。簡単な体操は行ってあります。個別機能訓練Ⅰ（身体機能及び生活機能の向上を目的とする機能訓練を实地）、入浴介助加算Ⅱ（浴槽のまたぎの訓練、タオル体操、利用者が自宅で入浴ができるようになるための訓練を实地）、体力測定（毎月）、テラス内の歩行訓練、お口の体操・タオル体操	
職員資格	看護師	
機器	椅子に座って行うペダルこぎ、踏み台、タオル	

施設の特徴

勤続年数が長い職員が多く、平均年齢も高めである為、利用者様が安心して過ごしやすい、また職員との会話がよく弾んでいます。

幼稚園が併設しており、テラスにでた時や送迎時に元気な園児の声が聞こえてきます。夏には露天風呂があり、その横で園児がプールに入ります。プール終わりに露天風呂で一緒に温まる事もたまにあります。行事には子供が遊びに着たり、3月にはかわいい衣装を着てお遊戯を発表してくれます。

車椅子の方でも座位が保てる方は独歩の方が入る大きなお風呂にシャワーチェアを使用し入る事ができます。

身体的には比較的軽度な方が多い。 毎日カラオケを行っています。

利用者様同士、また利用者様と職員の仲もよくアットホームなデイサービスです。お一人お一人に心のこもったサービスの提供をしています。お試し無料体験できます。お気軽にお声かけください。



レクリエーション・クラブ活動など

音楽教室、お茶会 園芸、書道、夏祭、クリスマス会、園児との敬老会・園児との節分会



カラオケ	○	脳トレ	○	将棋	-	囲碁	-	麻雀	-
パチンコ	-	マッサージ	○	園芸	○	外出	-	書道	○
ボランティアの慰勞	-	小物作り	○	たばこ	○				

体験利用の対応

送迎	○	事前面談	-	入浴	○
リハビリの実施	-	食事代	-		

デイサービス さち				26	QRコード
住所	港区船頭場一丁目314番地	TEL	052-302-8102		
定員	24 名	FAX	052-301-9082		
営業日	月～土	定休日	日・年末年始		

送迎地域	港区	福田、福春、西福田、当知	その他	中川区
------	----	--------------	-----	-----

	要介護			要支援・事業対象者		
	サービス提供時間	食事	入浴	サービス提供時間	食事	入浴
1日	9:00～16:05	○	○	9:00～16:05	○	○
短時間	—	—	—	—	—	—



費用（介護保険適用）

食費 (おやつ含む)	700 円	
	治療食対応	×
日用品費	—	
教養娯楽費	—	
その他費用	リハビリパンツ100円 尿取りバット50円 連絡帳250円（初月のみ） イベント食	

一般浴	個浴	○
	大浴場	—
特殊浴槽	座浴	○

静養設備

ベッド	○	2 床
布団	○	2 床
その他	○	ウォーターベッド

リハビリ

内容	理学療法士・作業療法士の専門職が、ご利用者様の身体状況を把握させていただき、運動メニューを組ませていただいております。機能訓練の目的は、1回の運動量を多くするのではなく、無理のない運動量で、定期的に行えることが大切です。マシンを使用した運動などは、負荷をあまりかけず、筋肉痛などの痛みなどが出現しないように取り組んでいただき、定期的な運動ができるように支援させていただきます。	
職員資格	理学療法士、作業療法士	
機器	レッドコード、レッグプレス、ローイング、ヒップアブダクション、車椅子バイク、コグニバイク、平行棒	

施設の特徴

デイサービスセンターさちのスローガンである「Re・青春（青春を再び）」は、Rehabilitation（リハビリテーション）・Relaxation（リラクゼーション）・Recreation（レクリエーション）を通して、皆様に青春時代のような気持ちで楽しく過ごしていただけるデイサービスを目指しております。

理学療法士と作業療法士の有資格者による機能訓練の実施。
介護スタッフ全員が介護福祉士を取得。職員全員が明るく元気いっぱい。
ゲームや創作などの、様々なレクリエーションの提供。



レクリエーション・クラブ活動など

曜日対抗ゴルフ大会、ゲーム大会、作品作り、壁画作り、おとなの学校（回想法レク）、音楽、映画鑑賞会、カレンダー作り等。



カラオケ	-	脳トレ	○	将棋	-	囲碁	-	麻雀	-
パチンコ	-	マッサージ	○	園芸	-	外出	-	書道	-
ボランティアの慰労	-	小物作り	○	たばこ	-				

体験利用の対応

送迎	○	事前面談	○	入浴	○
リハビリの実施	○	食事代	-		

デイサービスセンター咲花港				27	QRコード
住所	港区須成町3丁目17番地の2	TEL	052-651-1833		QR
定員	20名	FAX	052-651-1835		
営業日	月～金・祝	定休日	土・日・年末年始		

送迎地域	港区	港区一部	その他	中川区一部

	要介護			要支援・事業対象者		
	サービス提供時間	食事	入浴	サービス提供時間	食事	入浴
1日	9:30～16:40	○	○	9:30～16:40	○	○
短時間	応相談	○	○	応相談	○	○

昼食例

入浴施設		
		
一般浴	○	個浴(2つ)
		大浴場
特殊浴槽	○	機械浴(寝浴)

費用(介護保険適用)		
食費 (おやつ含む)	450円	
	治療食対応	—
日用品費	—	
教養娯楽費	—	
その他費用	—	

静養設備		
ベッド		床
布団		床
その他		ソファ

リハビリ		
内容		
職員資格		
機器	平行棒・パワリハマシン	

施設の特徴

2018年5月にオープンしたばかりの新しい施設です。
 託児所が併設されており、託児所とコラボしたレクリエーションでは子どもと触れ合うこともできます。
 個浴が二つあり、プライバシーが守られた中で入浴して頂けます。
 また機械浴（寝浴）もあり、車椅子ご利用の方でも浴槽に入って頂くことができます。



レクリエーション・クラブ活動など

カラオケ		脳トレ		将棋		囲碁		麻雀	
パチンコ		マッサージ		園芸		外出		書道	
ボランティアの慰労		小物作り		たばこ					

体験利用の対応

送迎	○	事前面談		入浴	○
リハビリの実施	○	食事代		450円	

樹楽 小碓				28	QRコード
住所	港区小碓二丁目227番地	TEL	052-382-1518		
定員	18 名	FAX	052-398-5205		
営業日	月～金	定休日	土・日・年末年始		

送迎地域	港区	港区全域	その他	中川区、南区
------	----	------	-----	--------

	要介護			要支援		
	サービス提供時間	食事	入浴	サービス提供時間	食事	入浴
1日	9:00～16:00	○	○	9:00～16:00	○	○
短時間	-	-	-	-	-	-

昼食例



入浴施設



費用（介護保険適用）

食費 (おやつ含む)	800 円	
	治療食対応	○
日用品費	-	
教養娯楽費	-	
その他費用	-	

一般浴	個浴	○
	大浴場	-
特殊浴槽	座浴・リフト浴	-

静養設備

ベッド	○	15 床
布団	○	15 床
その他	-	-

リハビリ

内容	-	
職員資格	看護師	
機器	-	

施設の特徴

2021年9月にオープンしたばかりの新しい施設です。民家型なので自分の家にいるような感覚でお過ごしいただけます。
 日中過ごすフロアのお部屋がとても広々としているため、部屋内で歩行訓練に最適！そんな方にお勧めです！
 ※手作りで温かいお食事を提供いたします。
 ※自主性を大切にしています。リハビリ以外は座ってのんびりに過ごすという方もいます。
 ※個室で一人一人の入浴です。人の目を気にせずゆっくりと入浴して頂けます。



レクリエーション・クラブ活動など

- ・リハビリ体操・口腔体操・機能訓練
- ・室内レクリエーション（オセロ・積み木・トランプ・バランスゲーム・太極拳）
- ・室外レクリエーション（買い物レク・お花見・遠足）
- ・認知能力維持リハ（計算・脳トレ問題・間違い探しなど）
- ・習字やお絵描き（塗り絵は絵具や色鉛筆使用・貼り絵）など
- ・お誕生会クラブ活動
- ・立ち上がり運動（一日の最後に声を出して元気よく）
- ・カラオケ・麻雀・将棋・運動会

カラオケ	○	脳トレ	○	将棋	○	囲碁	○	麻雀	○
パチンコ	○	マッサージ	○	園芸	○	外出	○	書道	○
ボランティアの慰労	○	小物作り	○	たばこ	-				

体験利用の対応

送迎	○	事前面談	-	入浴	-
リハビリの実施	要相談		食事代		-

デイサービスセンター正徳の里				29	QRコード
住所	港区正徳町5丁目47番地	TEL	052-381-7061		
定員	30名	FAX	052-381-7062		
営業日	月～土	定休日	年始(1/1～1/3)		



送迎地域	港区	成章、大手、小碓、正保、 明德、当知、高木、神宮寺	その他	中川区、熱田区 (一部)
------	----	------------------------------	-----	-----------------

	要介護			要支援・事業対象者		
	サービス提供時間	食事	入浴	サービス提供時間	食事	入浴
1日	9:15～16:30	○	○	-	-	-
短時間	9:15～13:15 (要相談)	○	○	9:15～13:15	○	○
	9:15～15:00 (要相談)	○	○	9:15～15:00	○	○



費用(介護保険適用)

食費 (おやつ含む)	720円	
	治療食対応	○
日用品費	-	
教養娯楽費	-	
その他費用	-	

一般浴	個浴	○
	大浴場	○
特殊浴槽	座浴	○

静養設備

ベッド	○	2床
布団	○	2床
その他	○	リクライニングチェア

リハビリ

内容	ご自宅での様子を伺いながら、お一人おひとり様に合ったプログラムを立案、実施しています。	
職員資格	理学療法士、看護師	
機器	平行棒、ポール、棒、ハードル、階段昇降、ペダルこぎ、エアーマッサージ機(もみまろ)	

施設の特徴

明るく、アットホームで穏やかな雰囲気です。
男性ご利用者様多数で、リクライニングチェアでの静養スペースもあり自由に休んで頂けます。
生活リハビリと、個別でのレクリエーションも重視しております。

いつまでも住み慣れた場所での生活を維持して頂ける様、生活リハビリに力を入れて取り組んでいます。
昼食のお茶の準備やテーブル拭き、下膳、洗濯干し・畳み等、ご自分でできる事を大切にしています。
昼食は施設内調理をしており、出来立てを召し上がって頂けます。美味しいと大変好評です。
大浴場の一般浴の他、機械浴もあり、状態や体調にあわせてゆったり入浴できます。

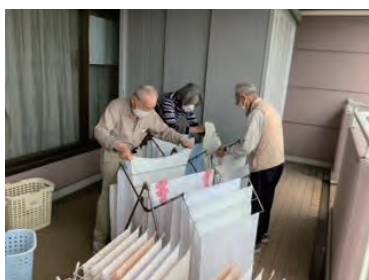

レクリエーション・クラブ活動など

ご利用者様のニーズに寄り添った個人レクを行っています。
(カラオケ、脳トレ、塗り絵、パズル、おはじき、トランプや将棋、小集団体操&コグニサイズ運動、書道など)
毎月、定期的にオンラインレクや作品制作、調理も実施しております。



カラオケ	○	脳トレ	○	将棋	○	囲碁	○	麻雀	-
パチンコ	-	マッサージ	-	園芸	-	外出	○	書道	○
ボランティアの慰勞	○	小物作り	○	たばこ	-				

体験利用の対応

送迎	○	事前面談	-	入浴	○
リハビリの実施	○	食事代	720 円		

食楽ガーデン笑愛				30	QRコード
住所	港区東蟹田902番地	TEL	052-364-6876		
定員	10名	FAX	052-387-5804		
営業日	月～土	定休日	日・年末年始		



送迎地域	港区	港区西、稲永、小碓、正保、明德、当知、神宮寺、南陽、西福田、福田、福春	その他	-

	要介護			要支援		
	サービス提供時間	食事	入浴	サービス提供時間	食事	入浴
1日	9:15～16:30	○	○	9:15～16:30	○	○
短時間	-	-	-	-	-	-



入浴施設		
一般浴	個室	○
	大浴場	-
特殊浴槽	座浴・リフト浴	-

費用（介護保険適用）		
食費 (おやつ含む)	650円	
	治療食対応	-
日用品費	-	
教養娯楽費	100円	
その他費用	施設オムツ 100円	パット 30円

静養設備		
ベッド	○	3床
布団	-	-
その他	○	ソファ マッサージ器

リハビリ		
内容	介護予防運動指導員の資格を持った職員が、お客様個々の状況を見てお客様にあった運動メニューを提案し、一緒に運動させていただきます。運動機器自体はプーリーと自転車こぎしかありませんが、手すりを使ったトレーニングや棒体操、チューブ体操などを使い楽しく運動をします。夕方にはみんなで集団体操を楽しく大笑いしながら行います。また午前中近くの神社までお散歩兼ねた歩行訓練も行っています。	
職員資格	-	
機器	プーリー、自転車こぎ	

施設の特徴

人生最後まで、おいしいものを食べて、みんなで笑って過ごす！これがモットーです。

どこにでもあるような民家を借りて、デイサービスを行っています。庭の畑で出来た旬の野菜を使い、手作りの美味しいご飯を召し上がっていただきます。出来立てでとってもおいしいと評判ですよ。おうちにみんなで集まるような感覚です。楽しいことがあれば皆で共有したり、愚痴や悩みを言い合ったりしたり、冗談言って皆で笑って過ごします。職員は3.5～4人毎日いますので気軽にご相談ください。美味しいものを食べて毎日笑って過ごす！

9～10人のお客様に対し、常時3～4人の職員がいますので、全てにおいて個別対応がしやすい状況です。個別機能訓練やお出かけも容易です。



レクリエーション・クラブ活動など

毎日レクリエーションを行っています。職員皆で考えた面白いレクリエーションの種類は50を超えました。チーム戦で優勝したらポイントがつき、10ポイントで豪華な景品がもらえます。皆の為に、仲間の為に、チームの為にみんな真剣にご参加頂けます。毎回盛り上がって大笑いです。また喫茶店や買い物、花や自然を見に行ったりお出かけ外出は毎月のようにあります。その他元気な方は茶碗洗いをしたり、洗濯をしたり、草むしり、畑仕事などしていただけます。

カラオケ	○	脳トレ	○	将棋	○	囲碁	-	麻雀	-
パチンコ	-	マッサージ	-	園芸	-	外出	○	書道	○
ボランティアの慰労	-	小物作り	○	たばこ	○				

体験利用の対応

送迎	○	事前面談	-	入浴	○
リハビリの実施	○	食事代	-		

シンシア港デイサービス				31	QRコード
住所	港区明正1丁目18番地	TEL	052-382-0968		
定員	43 名	FAX	052-382-0969		
営業日	月～土	定休日	日・年始（1日～3日）		

送迎地域	港区	全域	その他	中川区全域
------	----	----	-----	-------

	要介護			要支援・事業対象者		
	サービス提供時間	食事	入浴	サービス提供時間	食事	入浴
1日	9:15～16:30	○	○	9:15～16:30	○	○
短時間	9:15～12:20	-	○	9:15～12:20	-	○



入浴施設

一般浴	個浴	-
	大浴場	○
特殊浴槽	座浴	○

費用（介護保険適用）

食費 (おやつ含む)	890 円	
	治療食対応	○
日用品費	-	
教養娯楽費	700 円	
その他費用	リハビリパンツ150円 テープ式紙おむつ100円 パット50円、洗濯費400円	

静養設備

ベッド	○	3 床
布団	○	3 床
その他	○	ソファ、セラミック足湯

リハビリ

内容	マシントレーニング・歩行訓練・ゴムチューブトレーニング・立位訓練
職員資格	柔道整復師士、看護師
機器	レッグプレス、シーデットロー、ヒップアダクション、レッグエクステンション

施設の特徴

モットーは「誠実」です。社名にあるシンシアは誠実や心からのといった意味があります。利用者様に対して誠実な対応を心掛けています。

入浴・運動・昼食・レクリエーション・おやつと全てがバランスよく利用できるなか、イベント行事が充実しており、1日楽しんで過ごすことが出来る施設となっています。

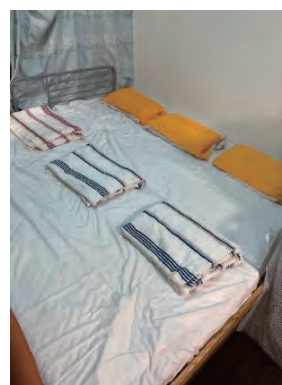
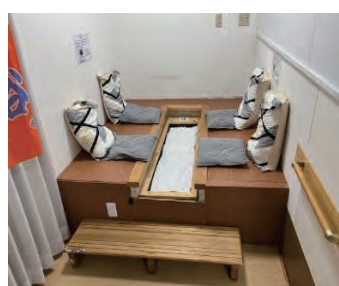

レクリエーション・クラブ活動など

カラオケ、体操、おやつ作り、プチマルシェ、工作作りetc



カラオケ	○	脳トレ	○	将棋	○	囲碁	-	麻雀	○
パチンコ	-	マッサージ	○	園芸	-	外出	○	書道	○
ボランティアの慰労	○	小物作り	○	たばこ	-				

体験利用の対応

送迎	○	事前面談	○	入浴	○
リハビリの実施	○	食事代	-		

セントケア名南デイサービス				32	QRコード
住所	港区小碓1-38-2	TEL	052-389-1680		
定員	30名	FAX	052-389-1681		
営業日	月～土	定休日	日・年末年始		



送迎地域	港区	港区全域	その他	中川区一部 (その他エリア要相談)
------	----	------	-----	----------------------

	要介護			要支援		
	サービス提供時間	食事	入浴	サービス提供時間	食事	入浴
1日	9:15～16:20	○	○	9:15～16:20	○	○
短時間	-	-	-	-	-	-



費用（介護保険適用）		
食費 (おやつ含む)	830円	
	治療食対応	○
日用品費	-	
教養娯楽費	-	
その他費用	レクリエーション費用 (必要時にご案内) おむつ150円、パッド80円 (使用された分をご請求)	

一般浴	個浴	-
	大浴場	○
特殊浴槽	座浴・リフト浴	○

静養設備		
ベッド	○	2床
布団	-	-
その他	○	ソファ

リハビリ		
内容	生活動作に特化した自宅でも続けて頂けるメニューをご案内しております。 関節可動域の維持向上訓練、下肢上肢筋力の維持向上訓練階段等の段差異降訓練、歩行訓練、バランス訓練など	
職員資格	看護師	
機器	エスカルゴ、イージーウォーク、セラバンド マイティーポール など	

施設の特徴

お客様第一主義をモットーに、真心込めたおもてなしをさせていただきます♪
「出来ないこと」よりも「まだ出来ること、したいこと」に目を向けた、明るく前向きなお声掛けをさせていただきます(*^-^*)

花壇と庭木の圧巻のテラス！
テラスに面した大きな窓と明るく落ち着いた雰囲気が特徴の施設です。
広いテラスを利用した機能訓練も大人気！個性を重視し、その方の興味関心に合わせたサービスを提案させていただきます(*^-^*)

和気あいあいとした雰囲気で元気なスタッフが多いです。
年代も様々で笑い声が飛び交う明るいデイサービスです。
レクリエーションも充実しており、毎月2～3回のイベントを企画しております。
一から手作りのお食事を提供しており、美味しいと大人気です。
感染症対策もバッチリです。



レクリエーション・クラブ活動など

・脳トレ ・音楽体操 ・壁画（創作） ・ミニゲーム ・カラオケ ・おやつ作り
・ボランティア ・習字 ・外出 ・季節行事など
レクリエーションの時間は皆さんお楽しみの時間です♪
楽しいだけでなく、機能訓練や認知症予防を兼ねて取り組んでいます(*^-^*)



カラオケ	○	脳トレ	○	将棋	○	囲碁	○	麻雀	-
パチンコ	-	マッサージ	○	園芸	○	外出	○	書道	○
ボランティアの慰労	○	小物作り	○	たばこ	○				

体験利用の対応

送迎	○	事前面談	○	入浴	○
リハビリの実施	○	食事代	-		

津金の里				33	QRコード
住所	港区津金2-4-5	TEL	052-654-6300		
定員	30名	FAX	052-654-6700		
営業日	月～土	定休日	日・年始		

送迎地域	港区	中川、東海、成章、大手、港西、 稲永、野跡、小碓、正保、当知、 西築地、港築、東築地	その他	熱田区、中川区 (一部) (要相談)
------	----	--	-----	-----------------------

	要介護			要支援・事業対象者		
	サービス提供時間	食事	入浴	サービス提供時間	食事	入浴
1日	9:15～16:40	○	○	9:15～16:30	○	○
短時間	9:50～15:00	○	○	9:50～15:00	○	○
	10:00～13:15	○	○	10:00～13:15	○	○



費用 (介護保険適用)		
食費 (おやつ含む)	720円	
	治療食対応	○
日用品費	-	
教養娯楽費	-	
その他費用	-	

入浴施設

一般浴	個浴	○
	大浴場	○
特殊浴槽	座浴	○

静養設備

ベッド	○	4床
布団	-	-
その他	○	ソファ リクライニングチェア

リハビリ

内容	フロア内歩行、平行棒、エルゴメーター、 滑車、テレビ体操、機能訓練指導員(看護師) による体操	
職員資格	看護師	
機器	平行棒、エルゴメーター、滑車、ボール	

施設の特徴

住み慣れたご自宅での生活継続のお手伝いをさせていただきます。出来る事はできるだけ自分で「心身機能維持」に努めます。出来ない事はしっかりとサポートさせていただきます。

生活リハビリを大切にしています。日常の様々な生活行為自体が一番のリハビリ。一人ひとりの身体に見合ったサポートを行い、ご利用者様の力を引き出せるように全力をつくします。生活リハビリとは：昼食・ティータイム時などの準備や下膳。洗濯物干し、洗濯物たたみなどの日常動作全般。



脳トレの一つとして囲碁や将棋、オセロと麻雀を楽しめます。



みんなで体操フレイル予防

個室や機械浴もあります



作品を通して手指の機能訓練

レクリエーション・クラブ活動など

ボール、お手玉、棒、輪投げ、サイコロなどを使用して職員が考えたレクリエーションやかるた、トランプ、ジェンガなどのテーブルゲームを行っています。身体を動かす事が好きでない方はご自分で編み物・読書・脳トレ(パズル・迷路・計算など)・マッサージをされている方もいらっしゃいます。

カラオケ	○	脳トレ	○	将棋	○	囲碁	○	麻雀	○
パチンコ	-	マッサージ	○	園芸	-	外出	○	書道	○
ボランティアの慰労	○	小物作り	○	たばこ	-				

体験利用の対応

送迎	○	事前面談	-	入浴	○
リハビリの実施	○	食事代	720 円		

ツクイ名古屋南				34	QRコード
住所	港区基平通1丁目15番地の1	TEL	052-389-7131		
定員	40名	FAX	052-389-7132		
営業日	月～日	定休日	年始無休		

送迎地域	港区	全域	その他	中川区 一部
------	----	----	-----	--------

	要介護			要支援・事業対象者		
	サービス提供時間	食事	入浴	サービス提供時間	食事	入浴
1日	9:30～16:45	○	○	9:30～16:45	○	○
短時間						



入浴施設

一般浴	○	個別
	○	大浴場
特殊浴槽	○	座シャワー浴・特浴機

費用（介護保険適用）

食費 (おやつ含む)	750円	
	治療食対応	○
日用品費	円	
教養娯楽費	円	
その他費用	—	

静養設備

ベッド	○	3床
布団		—床
その他		ソファ

リハビリ

内容	個別機能訓練	
職員資格	作業療法士	
機器	平行棒、ホットリズミー	

施設の特徴

健康で充実した生活をお客様に長く楽しんでいただけるよう、機能訓練指導員を配置して専門的な訓練を実施しています。

外観



デイフロアー



歩行訓練の様子



明るいフロアー 歩行訓練に最適



レクリエーション・クラブ活動など

- 13：45～ リハビリ体操
- 14：00～ レクリエーション
- 15：15～ クラブ活動

カラオケ		脳トレ		将棋		囲碁		麻雀	
パチンコ		マッサージ		園芸		外出		書道	
ボランティアの慰労			小物作り		たばこ				

体験利用の対応

送迎	○	事前面談		入浴	○
リハビリの実施	○		食事代	無料	

なごみの里				35	QRコード
住所	港区東蟹田1001番	TEL	052-302-5777		
定員	25 名	FAX	052-302-5777		
営業日	月～土	定休日	日・年末年始		

送迎地域	港区	稲永、小碓、正保、明德、高木、神宮寺、南陽、西福田、福田、福春 (その他、学区要相談)	その他	中川区、蟹江、弥富
------	----	--	-----	-----------

	要介護			要支援・事業対象者		
	サービス提供時間	食事	入浴	サービス提供時間	食事	入浴
1日	9:30～16:40	○	○	9:30～16:40	○	○
短時間	-	-	-	-	-	-

昼食例

入浴施設

費用（介護保険適用）		
食費 (おやつ含む)	500 円	
	治療食対応	○
日用品費	-	
教養娯楽費	-	
その他費用	外出時にかかる費用 (外出内容によって異なります。)	

一般浴	個浴	-
	大浴場	○
特殊浴槽	座浴	○

静養設備		
ベッド	○	1 床
布団	○	4 床
その他	○	マッサージチェア リクライニングソファ

リハビリ	
内容	機能訓練加算は算定していませんが、少しでも楽しんで体を動かして頂き、筋力の低下防止につながるように体操や体を動かすレクリエーションなども取り入れています。テレビを使った体操を行う時間を設けたり、皆で行う週替わりの集団体操にも取り組んでいます。
職員資格	看護師
機器	-

施設の特徴

一日を楽しく笑顔にて過ごして頂けるように頑張ります！

一日を楽しく過ごして頂けるように声掛けを行い、レクリエーションなども工夫して楽しんで頂けるように考え、取り組んでいます。季節に合わせた作品作り、イベントなども工夫して行っています。食事も自家菜園があり、野菜たっぷりのメニューにて大変喜んで頂いています！

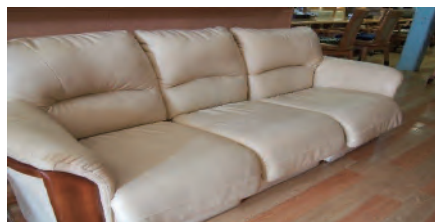

レクリエーション・クラブ活動など

午前中は入浴がありますので入浴以外の時間は塗り絵、数独、間違い探し、パズルなどご希望に応じて行って頂いています。レクリエーションは色々な種類を用意し、楽しんで頂けるように頑張っています。また、イベントや外出も計画し、気分転換、機能訓練につながるように心がけています。

カラオケ	○	脳トレ	○	将棋	○	囲碁	-	麻雀	-
パチンコ	-	マッサージ	○	園芸	○	外出	○	書道	-
ボランティアの慰労	○	小物作り	○	たばこ	-				

体験利用の対応

送迎	○	事前面談	-	入浴	○
リハビリの実施	-	食事代	-		

なごみリハビリデイサービス				36	QRコード
住所	港区川西通5-19-2	TEL	052-364-6658		
定員	10名	FAX	052-364-6659		
営業日	月～土	定休日	日・GW・お盆・年末年始		



送迎地域	港区	東海、成章、大手、港西、稲永、小碓、正保、明德、当知、高木、神宮寺	その他	-
------	----	-----------------------------------	-----	---

	要介護			要支援・事業対象者		
	サービス提供時間	食事	入浴	サービス提供時間	食事	入浴
1日	-	-	-	-	-	-
短時間	9:00～12:10	-	○	9:00～12:10	-	○
	13:30～16:40	-	○	13:30～16:40	-	○

昼食例
/

入浴施設		
一般浴	個浴	○
	大浴場	-
特殊浴槽	座浴・リフト浴	-

費用（介護保険適用）		
食費 (おやつ含む)	130円	
	治療食対応	-
日用品費	-	
教養娯楽費	-	
その他費用	-	

静養設備		
ベッド	○	1床
布団	-	-
その他	-	-

リハビリ		
内容	お一人お一人に合わせた運動メニューを設定し、行っていただけます。慣れてきたら、いくつかあるマシンの設定時間や負荷を、様子を見ながら増やしていきます。	
職員資格	柔道整復師、鍼灸師、あん摩マッサージ指圧師	
機器	レッグプレス（下半身の運動）、バイオステップ（自転車漕ぎのような上肢、下肢の運動）、平行棒、プーリー（両手を交互に上げ下げする運動）、チェストプレス（胸や腕周りの運動）、メドマー（空気圧を利用した下肢のマッサージ）	

施設の特徴

「元気に長生き」利用者様が自分らしく、今までのような生活を続けていけるように。健康寿命を延ばしましょう！

なごみリハビリデイサービスでは、主に運動をして過ごしていただきます。自宅で一人ではなかなかできない運動も、みんなと一緒に楽しく続けることができます。



レクリエーション・クラブ活動など

カラオケ	-	脳トレ	○	将棋	-	囲碁	-	麻雀	-
パチンコ	-	マッサージ	○	園芸	-	外出	-	書道	-
ボランティアの慰労	-	小物作り	-	たばこ	-				

体験利用の対応

送迎	○	事前面談	-	入浴	○
リハビリの実施	○	食事代	-		

なごやかハウス野跡デイサービスセンター 37				QRコード
住所	港区野跡五丁目2番3号	TEL	052-387-7777	
定員	38 名	FAX	052-384-7484	
営業日	月～土	定休日	日・年末年始	

送迎地域	港区	稲永、野跡、港西、大手、神宮寺、高木、南陽、福田（一部除く）、西築地、港楽（一部除く）	その他	-
------	----	---	-----	---

	要介護			要支援・事業対象者		
	サービス提供時間	食事	入浴	サービス提供時間	食事	入浴
1日	9:30～15:35	○	○	9:30～15:35	○	○
	9:30～16:40	○	○	-	-	-
短時間	9:30～13:35	○	○	9:30～13:35	○	○

昼食例	
	

入浴施設		
		

費用（介護保険適用）		
食費 （おやつ含む）	600 円	
	治療食対応	○
日用品費	-	
教養娯楽費	-	
その他費用	-	

一般浴	個浴	-
	大浴場	○
特殊浴槽	座浴	○

静養設備		
ベッド	○	5 床
布団	-	-
その他	○	マッサージチェア

リハビリ		
内容	歩行訓練、手こぎ訓練、足こぎ訓練、脳トレ 口腔体操、ハンドグリップ運動 等	
職員資格	看護師	
機器	エクササイズペダルローラー、マルチホームトレーナー、メドマー、ハンドグリップ	

施設の特徴

明るく元気なスタッフが、ご利用者様に寄り添ったケアをご提供します。

日替わりレクリエーションへの参加でポイントがたまります。ためたポイントは1年に1回景品と交換できます。

8台完備しているパチンコは種類も豊富で大人気。パチンコでもポイントがたまります。一般浴にはジェットバスを完備し、ゆったりと入浴できます。要支援1の方は週2回、要支援2の方は週3回まで利用できます。



レクリエーション・クラブ活動など

脳トレーニング

日替わりレクリエーション（カラオケ・ビンゴ大会・カレンダーづくり・各種ゲーム等）

パチンコ

ラジオ体操・口腔体操・失禁予防体操等、各種体操・運動等



カラオケ	○	脳トレ	○	将棋	-	囲碁	-	麻雀	-
パチンコ	○	マッサージ	○	園芸	-	外出	-	書道	-
ボランティアの慰労	○	小物作り	-	たばこ	-				

体験利用の対応

送迎	○	事前面談	-	入浴	○
リハビリの実施	要相談		食事代		-

なごやかハウス丸池				38	QRコード
住所	港区丸池町1丁目3	TEL	052-659-7730		
定員	32名	FAX	052-652-2238		
営業日	月～土	定休日	日・年末年始		



送迎地域	港区	中川、東海、成章、小碓、正徳、明徳、当知、高木	その他	中川区一部、熱田区一部
------	----	-------------------------	-----	-------------

	要介護			要支援・事業対象者		
	サービス提供時間	食事	入浴	サービス提供時間	食事	入浴
1日	9:45～16:00	○	○	9:45～15:55	○	○
	—	—	—	—	—	—
短時間	9:45～13:00	○	○	9:45～13:00	○	○



費用（介護保険適用）		
食費 (おやつ含む)	600円	
	治療食対応	○
日用品費	—	
教養娯楽費	—	
その他費用	—	

入浴施設		
一般浴	個浴	—
	大浴場	○
特殊浴槽	リフト浴	○



静養設備		
ベッド	○	3床
布団	○	6床
その他	○	ソファ

リハビリ		
内容	公園に隣接しており、緑豊かな環境で、気候の良いときは、機能訓練も兼ねて散歩に出掛けます。個別レク(書道、カラオケ等)を実施し、創作レクではクオリティーが高い壁画作りを行っております。	
職員資格	看護師	
機器	ドクターメドマー、ホットパック、マッサージチェア、ルームサイクル	

施設の特徴

優れた専門性に基づく高品質な介護』を確立させ、真にご利用者にご満足いただける介護サービスの提供を行うことをモットーに「丸池デイサービスに通うことで、楽しみをもって生活できる」と思って頂けるように、取り組んでおります。

開設して、24年目に入り、地域に根付いたデイサービスです。くつろぎラウンジでゆったりとした時間を過ごして頂き、仲の良い方同士で、自然と会話が弾みます。浴室が広いことが特色で、のんびりとリラックスして頂きます。

職員は経験年数豊かで、施設内研修及び、充実した法人内研修を受講すること等、日々、切磋琢磨しています。短期入所生活介護(ショートステイ)、特別養護老人ホームを併設しており、連携を図って、より良いサービスにつなげております。



レクリエーション・クラブ活動など

公園に隣接しており、緑豊かな環境で、気候の良いときは、機能訓練も兼ねて散歩に出掛けます。個別レク(書道、カラオケ等)を実施し、創作レクではクオリティーが高い壁画作りを行っております。

カラオケ	○	脳トレ	○	将棋	○	囲碁	○	麻雀	○
パチンコ	-	マッサージ	○	園芸	-	外出	○	書道	○
ボランティアの慰労	○	小物作り	-	たばこ	-				

体験利用の対応

送迎	○	事前面談	○	入浴	○
リハビリの実施	○	食事代	-		

デイサービスセンター南陽				39	QRコード
住所	港区新茶屋1-1701	TEL	052-303-0152		
定員	25 名	FAX	052-303-0167		
営業日	月～土	定休日	日・年末年始		



送迎地域	港区	明德、当知、高木、神宮寺、南陽、西福田、福田、福春 その他、学区は要相談	その他	中川区一部、海部郡 蟹江町一部 その他学区は要相談
------	----	---	-----	---------------------------------

	要介護			要支援			事業対象者		
	サービス 提供時間	食事	入浴	サービス 提供時間	食事	入浴	サービス 提供時間	食事	入浴
1日	9:15～ 16:30	○	○	9:15～ 16:30	○	○	9:15～ 16:30	-	-
短時間	9:15～ 13:30	○	○	9:15～ 13:30	○	○	9:15～ 13:30	-	-



費用（介護保険適用）

食費 (おやつ含む)	700 円	治療食対応	○
日用品費	-		
教養娯楽費	100 円		
その他費用	-		

入浴施設

一般浴	個浴	○
	大浴場	○
特殊浴槽	リフト浴	○

静養設備

ベッド	○	2 床
布団	-	-
その他	○	ソファ

リハビリ

内容	ラジオ体操・口腔体操、日常生活に必要な機能の維持を目的としたリハビリを実施	
職員資格	看護師	
機器	平行棒、プーリー、メドマー、昇降台	

施設の特徴

ご自宅で生活され、介護を必要とされている方、閉じこもりがちの方などに日帰りでご通っていただき、「食事・入浴・排泄介助・機能訓練(各種体操)・レクリエーションなどのサービスを提供いたします。「また、要介護状態にならないよう介護予防を目的に来られる方も多くみえます。看護職員による体調管理のもと、元気に笑って過ごしましょう。「お客様もご家族様も、そして働く職員も「みんなが笑っているデイサービス」です。

「居宅介護支援事業所・訪問介護・ショートステイの在宅サービスが併設され、デイサービスと連携した「がら住み慣れた地域での継続した生活を支援します。また、特養・小規模特養・介護付有料老人ホーム・ケアハウスに加えて、看護小規模多機能型居宅介護・住宅型有料老人ホームを新設し、ご利用者様のライフスタイルに合わせた支援ができる環境となっています。施設周辺は、田畑に囲まれた自然豊かでのどかな環境です。



レクリエーション・クラブ活動など

スタッフによるレクリエーションだけでなく、外部ボランティアの方に来所していただきバラエティーに富んだレクリエーションを提供しています。懐メロ楽団様や、フラワーアレンジメント・おやつ作り・外出レクなどが人気のレクです。フラワーアレンジメントは先生に来所していただき、製作された作品はお持ち帰りいただけるためご利用者様・ご家族様に大変好評です。

カラオケ	○	脳トレ	○	将棋	○	囲碁	○	麻雀	-
パチンコ	-	マッサージ	-	園芸	○	外出	○	書道	○
ボランティアの慰労	○	小物作り	○	たばこ	-				

体験利用の対応

送迎	○	事前面談	-	入浴	○
リハビリの実施	-	食事代	-		

デイサービスネクストホープ春田野				40	QRコード
住所	港区春田野2丁目240	TEL	052-355-7191		
定員	19名	FAX	052-355-7192		
営業日	月～土	定休日	日・年末年始		

送迎地域	港区	その他
	大手、港西、稲永、野跡、小碓、正保、明德、当知、西築地、港楽、高木、神宮寺、南陽、西福田、福田、福春	中川区（一部） 海部郡（一部）

	要介護			要支援・事業対象者		
	サービス提供時間	食事	入浴	サービス提供時間	食事	入浴
1日	9:25～16:35	○	○	9:25～16:35	○	○
短時間	-	-	-	-	-	-



入浴施設



一般浴	個浴	○
	大浴場	-
特殊浴槽	リフト浴	○

費用（介護保険適用）

食費 (おやつ含む)	200円	
	治療食対応	○
日用品費	-	
教養娯楽費	-	
その他費用	-	

静養設備

ベッド	○	2床
布団	-	-
その他	○	ソファ、マッサージ器、メドマー

リハビリ

内容	平行棒歩行・プーリー・ボール体操・段差昇降・可動域訓練・サイクリングマシン	
職員資格	柔道整復師、看護師	
機器	平行棒歩行・プーリー・ボール・サイクリングマシン・昇降台	

施設の特徴

地域の方に笑顔と希望を提供し、明るい世の中を作り、地域社会に貢献します。

機能訓練に力を入れており、元気で活力と希望の持てるデイサービスを目指しております！
また、障害のある息子と通いたい・通いたいけれど単位が足りないなど共生型
デイサービスネクストホープ春田野だから叶えられる事もあります。



レクリエーション・クラブ活動など

戸田川緑地公園が近くにありお花見や、天気の良い日にはお散歩に行きます！月に一回外部から猿回しやマジシャンなど来てもらいイベントを開催しております。介護職員によるお花見夏祭り敬老会秋の運動会クリスマス会など年間を通してイベントが盛りだくさんです。



カラオケ	○	脳トレ	○	将棋	○	囲碁	○	麻雀	○
パチンコ	○	マッサージ	○	園芸	-	外出	○	書道	-
ボランティアの慰労	-	小物作り	○	たばこ	○				

体験利用の対応

送迎	○	事前面談	-	入浴	○
リハビリの実施	○	食事代	-		

パークサイドデイサービス砂美				41	QRコード
住所	港区砂美町158-3	TEL	052-665-6811		QR
定員	40名	FAX	052-665-6812		
営業日	月～土	定休日	日・年末年始		

送迎地域	港区	区内全部	その他	中川区・熱田区内
------	----	------	-----	----------

	要介護			要支援・事業対象者		
	サービス提供時間	食事	入浴	サービス提供時間	食事	入浴
1日	9:20～16:20	○	○	9:20～16:20	○	○
短時間						



費用（介護保険適用）		
食費 (おやつ含む)	700円	
	治療食対応	○
日用品費		
教養娯楽費	0円	
その他費用	パット代50円 リハバン100円 キャンセル料500円	

入浴施設

一般浴	○	個別
	○	大浴場
特殊浴槽	○	座浴

静養設備

ベッド	○	2床
布団	○	2床
その他	○	ソファ

リハビリ

内容	レッドコード 各種トレーニングマシン	
職員資格	あん摩マッサージ指圧師 看護師	
機器		



施設の特徴

- ・天然温泉とおいしい食事
- ・レッドコード、トレーニングマシンが充実
- ・ゲーム機（ユーホーキャッチャー・ワニワニパニック）



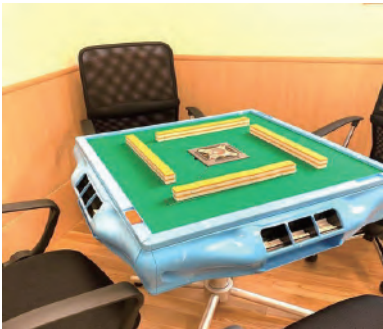

レクリエーション・クラブ活動など

カラオケ	○	脳トレ	○	将棋	○	囲碁	○	麻雀	○
パチンコ		マッサージ		園芸		外出		書道	
ボランティアの慰労		小物作り		たばこ					

体験利用の対応

送迎	○	事前面談	不要	入浴	○
リハビリの実施	×	食事代	0円		

デイサービス東茶屋				42	QRコード
住所	港区東茶屋二丁目401番地の1	TEL	052-398-5261		
定員	50名（土：45名）	FAX	052-355-9813		
営業日	月～土	定休日	年末年始		



送迎地域	港区	港西（一部）、稲永（一部）、小碓、正保、当知、高木、神宮寺、南陽、西福田、福田、福春	その他	中川区、蟹江町（一部）
------	----	--	-----	-------------

	要介護			要支援			事業対象者		
	サービス提供時間	食事	入浴	サービス提供時間	食事	入浴	サービス提供時間	食事	入浴
1日	9：00～16：00	○	○	10：00～15：00	○	○	-	-	-
短時間	-	-	-	9：30～11：30	-	-	9：30～11：30	-	-
	-	-	-	10：00～11：30	-	-	10：00～11：30	-	-



費用（介護保険適用）

食費 （おやつ含む）	700 円	
	治療食対応	-
日用品費	-	
教養娯楽費	-	
その他費用	-	

一般浴	個浴	○
	大浴場	-
特殊浴槽	座浴	○

静養設備

ベッド	○	5 床
布団	-	-
その他	-	-

リハビリ

内容	理学療法士、作業療法士、柔道整復師による個別リハビリテーションを、毎回行っています。ご利用者様一人一人に個別訓練計画書を作成し、身体状況に応じた運動療法を実施します。関節可動域訓練、筋力訓練、歩行動作、段差昇降動作訓練などを行い、動作の安定化や日常生活の改善を図ります。マッサージや物理療法を行い、疼痛の軽減を図ります。	
職員資格	理学療法士、作業療法士、柔道整復師士、看護師	
機器	物理療法： 干渉低周波、SSP、マイクロウェーブ、赤外線、メドマー 運動療法： プーリー、エアロバイク、ストレッチボード、平行棒、練習用階段、ボール、重りなど	

施設の特徴

すべての利用者様が「今日はデイサービスに来て良かった!」と思っただけのように、利用者様一人一人とのコミュニケーションを大切に、リハビリテーションやレクリエーションと一緒に楽しみながら取り組んでいます!

理学療法士、作業療法士、柔道整復師によるリハビリの提供、入浴、食事、レクリエーションを通じて他者との交流を図ることができます。
特にリハビリには力を入れており、事業対象者、要支援、要介護すべての方に専門職の個別のリハビリを提供しています。
電気治療器、温熱治療器、メドマー、エアロバイク、プーリー、階段昇降機等多彩な機器を揃えており充実した訓練を実施することができます。

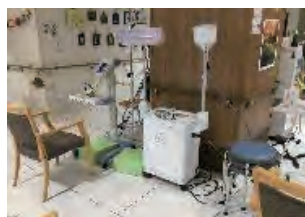

レクリエーション・クラブ活動など

月1回、おやつレクを開催。利用者様みんなで作り、みんなで食べ、大好評頂いています。頭を使った脳トレーニング、身体を使った体操、みんなで楽しくゲーム大会などを毎日開催しています。

カラオケ	○	脳トレ	○	将棋	○	囲碁	-	麻雀	-
パチンコ	-	マッサージ	○	園芸	-	外出	-	書道	-
ボランティアの慰労	-	小物作り	○	たばこ	-				

体験利用の対応

送迎	○	事前面談	-	入浴	○
リハビリの実施	○	食事代	700 円		

デイサービスセンターひだまり				43	QRコード
住所	港区宝神二丁目2616-6	TEL	052-720-5677		
定員	18名	FAX	052-720-5966		
営業日	月～土	定休日	日・年末年始		



送迎地域	港区	港区全域	その他	中川区（中島、西中島）
------	----	------	-----	-------------

	要介護			要支援		
	サービス提供時間	食事	入浴	サービス提供時間	食事	入浴
1日	9:15～14:15	○	○	9:15～14:15	○	○
	9:15～16:30	○	○	—	—	—
短時間	—	—	—	—	—	—



入浴施設

一般浴	個浴	○
	大浴場	—
特殊浴槽	座浴・リフト浴	○

費用（介護保険適用）

食費 （おやつ含む）	700円	
	治療食対応	○
日用品費	—	
教養娯楽費	—	
その他費用	—	

静養設備

ベッド	○	3床
布団	○	2床
その他	○	ソファ

リハビリ

内容	理学療法士が一人一人の身体状況をアセスメントし、その方に合ったプログラムを組んでおります。主にマシンを使用した筋力・体幹トレーニングと、ニューステップやリカベントバイクを使用した有酸素運動を組み合わせたりハビリを提供しております。又、マッサージも身体状況に合わせて行っております。	
職員資格	理学療法士、鍼灸師、あん摩マッサージ指圧師、看護師	
機器	マシン3種類（レッグプレス・アブダクション・ローイング）、ニューステップ、リカベントバイク、平行棒、バランスパッド、イージーウォーク	

施設の特徴

「10歳になっても歩ける身体作りを」という理念の元に、リハビリや運動を効果的に楽しく提供することをモットーとしております。

リハビリや運動に力を入れており、理学療法士の配置はもちろん、あん摩マッサージ指圧師や看護師も在籍し、他業種が連携することで、より効果的にリハビリや運動をすることができます。

入浴は個室を2か所設置し、お一人ずつのんびり入ることができます。

長い時間のご利用が苦手な方のために、短時間（9：15～14：15）での提供もしております。

お時間のかからない介助（ベッドから車いすの移乗、薬の準備など）は、送迎時に対応可能です。







レクリエーション・クラブ活動など

脳トレ、編み物、ペットボトルボーリング、魚釣りゲームなど



カラオケ	-	脳トレ	○	将棋	○	囲碁	-	麻雀	-
パチンコ	-	マッサージ	○	園芸	-	外出	○	書道	-
ボランティアの慰労	-	小物作り	-	たばこ	-				

体験利用の対応

送迎	○	事前面談	○	入浴	○
リハビリの実施	○	食事代	-		

ヒューマンライフケア荒子川				44	QRコード
住所	港区油屋町3丁目13番	TEL	052-857-0370		
定員	31名	FAX	052-857-0380		
営業日	月～土	定休日	日・年末年始		



送迎地域	港区	中川、東海、成章、大手、港西、稲永、野跡、小碓、正保、当知、西築地、港楽、高木、神宮寺、南陽	その他	中川区（西中島、挿話橋、玉川）
------	----	--	-----	-----------------

	要介護			要支援・事業対象者		
	サービス提供時間	食事	入浴	サービス提供時間	食事	入浴
1日	9:00～15:15	○	○	9:00～15:15	○	○
	9:00～16:15	○	○	9:00～16:15	○	○
	10:00～15:15	○	○	10:00～15:15	○	○
	10:00～16:15	○	○	10:00～16:15	○	○



費用（介護保険適用）

食費 （おやつ含む）	700円	治療食対応	○
日用品費	－		
教養娯楽費	－		
その他費用	－		

一般浴	個浴	○
	大浴場	○
特殊浴槽	リフト浴	○

静養設備

ベッド	○	3床
布団	－	－
その他	○	ソファ

リハビリ

内容	機能訓練指導員の実施の元、ショルダープレス、ニーエクステンション、アブダクション、バイクをご準備しております。それぞれにメニューを組ませていただき、集団体操や歩行訓練、グリップ等のメニューもごございます。	
職員資格	看護師	
機器	ショルダープレス、ニーエクステンション、アブダクション、バイク、グリップを使用しております。	

施設の特徴

ご利用様はもちろん、ご家族様、地域の皆様に必要とされるデイサービスを目指しております！
来た時よりも元気になってお帰りいただけるように、明るいデイサービスとなっております。

浴室には大きい浴槽を準備しており、広々とお入浴していただけます。
リフト浴も完備しておりますので、お体の状態に変化があっても、ゆっくりとお入浴いただけるようになっております。
フロアには足湯を準備しております。ご利用していただくことで足が軽くなったよ！とのお声もいただいております。
機能訓練の設備も充実しておりますので、ぜひ体験いただけたらと思います。



レクリエーション・クラブ活動など

月に2回、地域八百屋さんがデイサービス内でお店を開いてくださります。
とても人気のイベントとなっており、皆様ご自身の目で商品を選び、金額を計算しお支払いまで、、、
脳トレにも効果的なイベントとなっております。
そのほか外出レクリエーションも行っており、お花見や紅葉を見物し気分転換をしていただいております。

カラオケ	○	脳トレ	○	将棋	○	囲碁	○	麻雀	-
パチンコ	-	マッサージ	○	園芸	-	外出	○	書道	○
ボランティアの慰労	○	小物作り	○	たばこ	○				

体験利用の対応

送迎	○	事前面談	○	入浴	○
リハビリの実施	○	食事代	-		

ヒュッゲおがわのもり				45	QRコード
住所	港区新茶屋3-501-1	TEL	052-301-6050		
定員	35名	FAX	052-301-6871		
営業日	年間予定に準ずる	定休日	年間予定に準ずる		



送迎地域	港区	中川、成章、大手、港西、稲永、野跡、小碓、明德、当知、港楽、高木、神宮寺、南陽、西福田、福田、福春	その他	中川区（豊治、正色、春田）
------	----	---	-----	---------------

	要介護			要支援・事業対象者		
	サービス提供時間	食事	入浴	サービス提供時間	食事	入浴
1日	9:30~15:30	○	○	9:30~15:30	○	○
	9:00~15:00 (土・日・祝)	○	-	9:00~15:00 (土・日・祝)	○	-
短時間	-	-	-	-	-	-



費用（介護保険適用）		
食費 (おやつ含む)	800円	
	治療食対応	-
日用品費	-	
教養娯楽費	-	
その他費用	-	

一般浴	個浴	-
	大浴場	○
特殊浴槽	座浴・リフト浴	-

静養設備		
ベッド	-	-
布団	○	1床
その他	○	ソファ

リハビリ		
内容	-	
職員資格	看護師	
機器	-	

施設の特徴

ヒュッゲ＝デンマーク語で「人と人とのふれあいから生まれる温かな居心地の良い雰囲気」を目指し、生産活動（軽作業）、創作的活動（運動、創作、訓練、レクリエーション、外出企画など）様々な活動を提供しています。

障害福祉サービスの共生型通所介護として運営しています。障害のある様々な年齢層の方と一緒に過ごしていただけます。



レクリエーション・クラブ活動など

生産活動…羽毛リサイクル作業、燃糸用紙管リサイクル作業、車部品のバリ取り作業など / 日常的に提供
 創作的活動…運動、創作、訓練、レクリエーション、外出企画など / 日常的に提供
 クラブ活動…スポーツ大会、料理企画、楽器演奏、外出、創作など / 月1回提供
 行事…地域の運動会、日帰り旅行、法人祭り、クリスマス会など / 主に土曜日提供
 （年間予定に準ずる）

カラオケ	○	脳トレ	○	将棋	-	囲碁	-	麻雀	-
パチンコ	-	マッサージ	-	園芸	-	外出	○	書道	○
ボランティアの慰労	○	小物作り	-	たばこ	○				

体験利用の対応

送迎	○	事前面談	○	入浴	○
リハビリの実施	-	食事代	500 円		

デイサービスセンターフレンズハウス 46				QRコード
住所	港区七番地五丁目12番地	TEL	052-661-9944	QR
定員	10名	FAX	052-661-9944	
営業日	月～日・祝	定休日	12/31～1/2	

送迎地域	港区	全域		その他	中川区 熱田区 南区 ※一部地域を除く(応相談)
------	----	----	--	-----	-----------------------------

	要介護			要支援・事業対象者		
	サービス提供時間	食事	入浴	サービス提供時間	食事	入浴
1日	9:55～17:00	○	○	9:55～17:00	○	○
短時間	応相談			応相談		



費用（介護保険適用）		
食費 (おやつ含む)	50円	
	治療食対応	○
日用品費	実費	
教養娯楽費		
その他費用	サービス時間の延長 1,000円(18時まで)	

入浴施設

一般浴		個浴
	○	大浴場 (個別対応可)
特殊浴槽	○	シャワー浴

静養設備		
ベッド	○	3床
布団	○	3床
その他	○	ソファ

リハビリ	
内容	体操、口腔体操等
職員資格	作業療法士、看護師
機器	エアロバイク

施設の特徴

- ・ 1日の定員は10名ということもあり、大規模施設にはないアットホームな安らぎの中で、ひとり一人に密度の濃いサービスと行き届いた心配りをお届けしています。
- ・ 無料体験利用または見学は、随時受け付けております。
- ・ 静養室も完備しており、体調不良の方や午睡を希望される方に利用していただいております。
- ・ 外出行事で入場料等の費用が必要な場合は、当日現金でいただいております。
- ・ サービス時間の短縮可能です。(3時間以上の利用に限り)



レクリエーション・クラブ活動など

お花見(4月)・お相撲さん慰問(7月)・バーベキュー(8月)・紅葉見学(11月)・歌手慰問(随時)・お買い物ツアー(随時)・ハーモニカ・フラダンス・ボランティア慰問(随時)など

カラオケ		脳トレ		将棋		囲碁		麻雀	
パチンコ		マッサージ		園芸		外出		書道	
ボランティアの慰労		小物作り		たばこ					

体験利用の対応

送迎	○	事前面談		入浴	○
リハビリの実施	※体操や運動レク等の健康増進活動を実施		食事代	無料	

港区デイサービスセンター				47	QRコード
住所	港区港楽二丁目6番32号	TEL	052-651-0317		
定員	30名	FAX	052-661-2940		
営業日	月～土曜日	定休日	日曜日、12/29～1/3		

送迎地域	港区	全域	その他	応相談
------	----	----	-----	-----

		要介護			要支援・事業対象者		
		サービス提供時間	食事	入浴	サービス提供時間	食事	入浴
1日		9:30～16:35	○	○	10:30～15:30	○	○
半日	1部					—	—
	2部					—	—



入浴施設



一般浴	—	個浴
	○	大浴場
特殊浴槽	—	座浴・リフト浴

費用（介護保険適用）

食費 (おやつ含む)	600円	
	治療食対応	相談
日用品費	50～100円	
教養娯楽費	0円	
その他費用	洗濯サービス300円	

静養設備

ベッド	○	4床
布団	○	2床
その他	○	ソファ

リハビリ

内容	上肢下肢筋力アップ、歩行訓練、踏み台昇降運動、外出訓練、清掃訓練、選択訓練、入浴訓練、脱衣訓練、室内移動訓練	
職員資格	看護師・柔道整復師	
機器	フィットネスマシーン 1台	

施設の特徴

社会福祉協議会が運営するデイサービスだから安心安全！

- ・栄養バランスの良い食事がとれる
- ・入浴やトイレなど日常動作の介護をしてもらえる
- ・機能訓練を受けることができる
- ・他の利用者と交流することができる
- ・高品質なデイサービス
- ・充実したプログラムやアクティビティがある
- ・交通の便が良い場所に位置している
- ・家族（介護者）へのサポートが充実
- ・できるだけご自宅で自立した生活が続けられるように利用者様の自立支援を目的としている

野球大会もやります！



理学療法士による体操も人気！



クリスマス会

レクリエーション・クラブ活動など

「港区デイサービスセンターのブログ」をチェックしてください！
毎日のレクリエーションや出来事がアップされています。

11時ラジオ体操 14時テレビ体操 13時30分テレビ体操
機能訓練の他に一日3回運動を実施

カラオケ	○	脳トレ	○	将棋	○	囲碁	-	麻雀	○
パチンコ		マッサージ	○	園芸		外出	○	書道	○
ボランティアの慰労	○	小物作り	○	たばこ		-			

体験利用の対応

送迎	○	事前面談	TELのみ	入浴	○
リハビリの実施	○	食事代	なし		

デイサービスセンター港寿楽苑				48	QRコード
住所	港区寛政町6-25	TEL	052-381-0040		
定員	35名	FAX	052-381-0043		
営業日	月～土	定休日	日・年始(1/1～1/3)		



送迎地域	港区	中川、東海、成章、大手、港西、稲永、野跡、小碓、正保、明德、当知、西築地、港楽、高木、神宮寺、南陽	その他	-
------	----	---	-----	---

	要介護			要支援・事業対象者		
	サービス提供時間	食事	入浴	サービス提供時間	食事	入浴
1日	9:15～16:30	○	○	9:15～16:30	○	○
短時間	9:15～13:30	○	○	9:15～13:30	○	○

昼食例

入浴施設

費用（介護保険適用）		
食費 (おやつ含む)	720円	
	治療食対応	-
日用品費	-	
教養娯楽費	-	
その他費用	-	

一般浴	個浴	○
	大浴場	○
特殊浴槽	座浴・リフト浴	-

静養設備		
ベッド	○	1床
布団	-	-
その他	○	ソファ

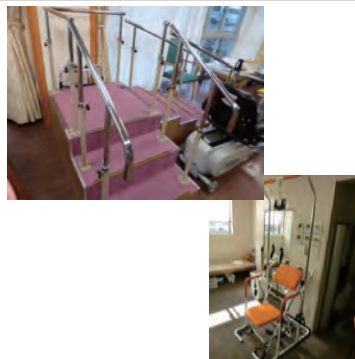
リハビリ		
内容	身体機能や生活機能の維持・向上を目的として利用者の身体の状態に合わせて訓練をしていきます。ベッド上でのリラクゼーション、Rom-ex,筋力リハビリ機器を使用した運動指導を行います。	
職員資格	理学療法士、作業療法士、言語聴覚士、看護師	
機器	バイオステップ、リカベントバイク、エルゴメーター、プーリー、ストレッチボード、平行棒、階段	

施設の特徴

利用者方も職員も誰もが笑顔で楽しく和気あいあい！ずっとここに居たくなる、元気になる雰囲気作りを心掛けています！

機能訓練が盛んで、男性4：女性6の割合で、男性の利用が増えています。要支援の方でも1日過ごせたり、要介護の方でも半日利用（食事有り）できます。施設内回廊になっているので、午後から追加で歩行訓練実施される方も多いです。

いつも外出かけていた方が家にいることが多くなり、ちょっとでも外に出かけるきっかけになれる場所であればと考えています。



レクリエーション・クラブ活動など

午後からのカラオケ目的で利用される方多いです。毎月季節に合わせたおやつ作りも好評で、他壁画カレンダー制作や、パズル、間違い探し等のプリント、定期的な小物作りにも参加頂いている方もいらっしゃいます。

カラオケ	○	脳トレ	○	将棋	○	囲碁	○	麻雀	-
パチンコ	-	マッサージ	○	園芸	○	外出	○	書道	-
ボランティアの慰労	○	小物作り	○	たばこ	-				

体験利用の対応

送迎	○	事前面談	-	入浴	○
リハビリの実施	○	食事代	720 円		

名鉄レコードブック南陽				49	QRコード
住所	港区七反野一丁目408番地	TEL	052-355-6277		
定員	18名	FAX	052-355-6278		
営業日	月～金	定休日	土・日・年末年始		

送迎地域	港区	港区全域	その他	中川区全域

	要介護			要支援・事業対象者		
	サービス提供時間	食事	入浴	サービス提供時間	食事	入浴
1日	—	—	—	—	—	—
短時間	9:00～12:05	—	—	9:00～12:05	—	—
	13:45～16:50	—	—	13:45～16:50	—	—

昼食例

入浴施設

費用（介護保険適用）		
食費 (おやつ含む)	100円	
	治療食対応	—
日用品費	—	
教養娯楽費	—	
その他費用	—	

一般浴	個浴	—
	大浴場	—
特殊浴槽	座浴・リフト浴	—

静養設備		
ベッド	○	1床
布団	—	—
その他	—	—

リハビリ		
内容	お客様のお悩みや既往に寄り添った運動を私たちが提案させていただきます！	
職員資格	看護師	
機器	ピラティスボール、セラバンド、スクエアステップ、ヴィブラ（高機能振動マシン）	

施設の特徴

運動を楽しんでいただけるよう、元気いっぱいの明るいスタッフが皆様をお待ちしております！！

お客様の身体機能や健康の維持・回復・改善を目的とした、ご自身の能力を最大限に引き出す運動プログラムをご案内しております。

筋力向上はもちろんの事、筋柔軟性の向上、関節可動域の拡大、神経伝達の改善、脳トレーニングに至るまで全身のトータルコーディネートが出来るようにプログラムされております。

日常生活動作に特化した運動プログラムを取り組んでいるのも特徴のひとつです。

フィットネスクラブのような空間で運動を熟知した明るく、楽しく、元気な職員が皆様をお迎えさせていただきます。

事業対象者・要支援・要介護の方がご利用いただけます。



レクリエーション・クラブ活動など

年に4回程度、通常サービスに加えてイベント運動を取り入れます。
例：チェアヨガ（椅子に座ったヨガ）、タオルを使ったタオル体操
また毎月、運動テーマを変更し運動内容にも変化を加えています。

カラオケ	-	脳トレ	○	将棋	-	囲碁	-	麻雀	-
パチンコ	-	マッサージ	-	園芸	-	外出	-	書道	-
ボランティアの慰労	-	小物作り	-	たばこ	-				

体験利用の対応

送迎	○	事前面談	-	入浴	-
リハビリの実施	○	食事代	-		

デイサービスゆうおん				50	QRコード
住所	港区小碓1丁目89番地	TEL	052-655-5901		
定員	24名	FAX	052-655-5902		
営業日	年中無休	定休日	年中無休		



送迎地域	港区	港区全域	その他	中川区、熱田区、南区（応相談）
------	----	------	-----	-----------------

	要介護			要支援		
	サービス提供時間	食事	入浴	サービス提供時間	食事	入浴
1日	9:30~16:40	○	○	9:30~16:40	○	○
短時間	相談可能	○	○	相談可能	○	○



昼食例



入浴施設

費用（介護保険適用）		
食費 （おやつ含む）	450円	
	治療食対応	応相談
日用品費	リハパン 90円 パット 25円	
教養娯楽費	レクリエーション費	
その他費用	-	

一般浴	個浴	○
	大浴場	-
特殊浴槽	座浴	○

静養設備		
ベッド	○	-
布団	○	-
その他	○	ソファ

リハビリ	
内容	毎週土曜日に、機能訓練指導員が出勤し、歩行訓練やマッサージなど、低下予防や維持出来るよう提供させて頂いております。機能訓練指導員の先生は、利用者様にも優しく、コミュニケーションを上手く利用者様と図りながらマッサージや訓練をして下さるので、とっても利用者様から人気です♪
職員資格	あん摩マッサージ指圧師 看護師（訪問看護事業所と規約）
機器	

施設の特徴

アットホームな事業所といえば「デイサービスゆうおん」と、自信を持って言えます。時には子供となり孫となり、女優男優勢揃い！笑って泣いて、時にはぶつかって。それでも最後は仲直り。利用者様も自分らしく、スタッフも自分らしくをモットーに♪年間行事やレクに力を入れており、利用者様は勿論！スタッフも全力で楽しみます！子育て中のママやパパも子連れ出勤で大活躍。小さな子供の面倒や、時には子供が利用者様の癒しに！？毎日笑いの絶えないデイサービスとなっております。猫2匹に、時々犬やオウム、カメレオンなんかもアニマルセラピーとして活躍しております☆ 障害者の方々も健常者と共に。基準該当生活介護の指定を受け利用して頂いております。スタッフと業務を一緒に行ったりと、役割を持ちながら利用している方もいらっしゃいます。

利用者様は勿論、スタッフも伸び伸び自分らしく過ごせるデイサービスとなっております。ネパール人の職員が4名現役で頑張ってくれています。時々ネパール料理も食べられるかも！？動物勢揃い、飼っている猫2匹にオウムが来たりインコ・カメレオン・犬なんかも利用者様と一日を過ごします。工作の天才、レクの天才勢揃いで、他のデイサービスとはまた違ったレクリエーションが楽しめると思います。まずは見学だけでも、お気軽にいらして下さい。職員一同、心よりお待ちしております♪



レクリエーション・クラブ活動など

1月：餅つき・鍋パーティー・すき焼きパーティー 2月：節分 3月：ひな祭り
 4月：いちご狩り 5月：BBQ・日帰り旅行 6月：梅雨の為室内レク 7月：七夕
 8月：夏祭り 9月：敬老会 10月：町内運動会・ハロウィン
 11月：さんまBBQ・松茸ご飯や栗きんとん作りも！？ 12月：クリスマスイベント
 他にも慰問イベント盛り沢山！日光猿軍団が来たり、保育園との交流会があったり、お相撲さんが来たりと、楽しんで頂ける様、毎年沢山企画を考えています♪

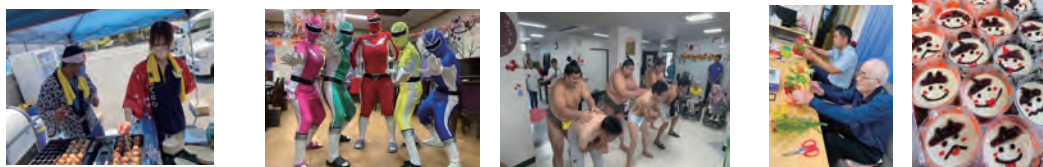

カラオケ	○	脳トレ	○	将棋	○	囲碁	○	麻雀	○
パチンコ	-	マッサージ	-	園芸	○	外出	○	書道	○
ボランティアの慰労	○	小物作り	○	たばこ	○				

体験利用の対応

送迎	○	事前面談	-	入浴	○
リハビリの実施	-	食事代	-		

ラ・プラスデイサービスセンター竜宮 51				QRコード
住所	港区東築地町13番地の6	TEL	050-3317-1576	QR
定員	40名	FAX	052-698-3726	
営業日	月曜日～土曜日(祝日を含む)	定休日	日曜日 年末年始(12/31～1/3)	

送迎地域	港区	全域(一部要相談)	その他	南区、熱田区、瑞穂区
------	----	-----------	-----	------------

		要介護			要支援・事業対象者		
		サービス提供時間	食事	入浴	サービス提供時間	食事	入浴
1日		9:15～16:25	○	○	9:15～16:25	○	○
半日	1部	9:15～13:30	○	○	9:15～13:30	○	○
	2部	13:15～16:25		○	13:15～16:25		○



費用 (介護保険適用)

食費 (おやつ含む)	630円	
	治療食対応	△
日用品費	必要時	
教養娯楽費	必要時	
その他費用	-	

入浴施設

一般浴	○	個浴
	○	大浴場
特殊浴槽	○	リフト浴

静養設備

ベッド	○	2	床
布団	○	7	床
その他	○		ソファ

リハビリ

内容	器具運動、個別運動、ラジオ体操、ストレッチ体操	
職員資格	看護師	
機器	平行棒、ペダル、踏み台昇降、ラバーロープ	

施設の特徴

「生きる喜びを感じてもらいたい」というコンセプトで運営しております。デイサービスを利用してもらう目的の中での特に入浴・食事・行事（レク）を楽しんで、笑顔でご自宅へ戻られるような施設を目指し、日々営業しております。

【20年の歴史あり！】



【癒しの和室空間】



【季節に合わせて外出など】



【皆さん大好きカラオケ♪】



レクリエーション・クラブ活動など

午前中は入浴もあるため、脳トレやぬり絵など個々のやりたいこと。
 14：15～ 脳トレタイム
 14：30～カラオケ
 15：50～ 集団体操（ラジオ体操、ストレッチ体操）
 ※季節行事や外出行事は適宜実施。

カラオケ		脳トレ		将棋		囲碁		麻雀	
パチンコ		マッサージ		園芸		外出		書道	
ボランティアの慰労		小物作り		たばこ					

体験利用の対応

送迎		事前面談		入浴	
リハビリの実施		食事代			

リハビリ処カラフル				52	QRコード
住所	港区港栄4-1-5 宮清ビル 1F	TEL	052-654-1591		
定員	10 名	FAX	052-654-1591		
営業日	月～土	定休日	日・お盆・年末年始		

送迎地域	港区	港区全域	その他	—
------	----	------	-----	---

	要介護			要支援・事業対象者		
	サービス提供時間	食事	入浴	サービス提供時間	食事	入浴
1日	—	—	—	—	—	—
短時間	9:00～12:05	—	—	9:00～12:05	—	—
	13:00～16:05	—	—	13:00～16:05	—	—

昼食例
/

入浴施設		
一般浴	個浴	—
	大浴場	—
特殊浴槽	座浴・リフト浴	—

費用（介護保険適用）		
食費 (おやつ含む)	—	—
	治療食対応	—
日用品費	—	—
教養娯楽費	—	—
その他費用	—	—

静養設備		
ベッド	○	4 床
布団	○	4 床
その他	—	—

リハビリ	
内容	主に運動器を使用したプログラムとなります。集 団体操や口腔ケア、脳トレも実施しております。
職員資格	理学療法士、柔道整復師、鍼灸師 あん摩マッサージ指圧師
機器	エアロバイク、レッグエクステンション、レッグ プレス、チェストプレス、滑車運動器など

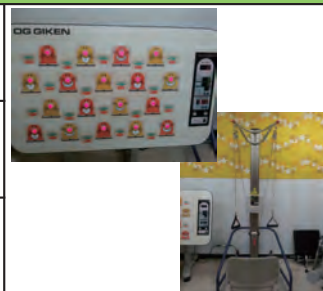

施設の特徴

世のため、人のため、親切・丁寧なサービスを心がけています。

機能訓練に特化した半日型デイサービスです。適度な運動指導とマッサージ・ストレッチを提供いたします。

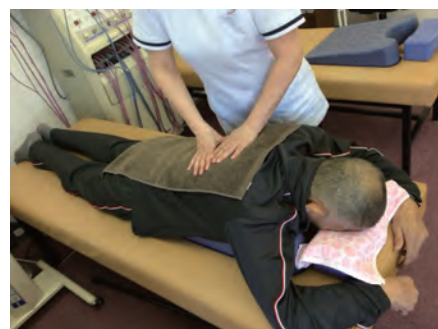

レクリエーション・クラブ活動など

カラオケ	-	脳トレ	○	将棋	-	囲碁	-	麻雀	-
パチンコ	-	マッサージ	○	園芸	-	外出	-	書道	-
ボランティアの慰労	-	小物作り	-	たばこ	-				

体験利用の対応

送迎	○	事前面談	-	入浴	-
リハビリの実施	○	食事代	-		

リュッカ正徳				53	QRコード
住所	港区正徳町5丁目2番地 第一神野ハイツ1F	TEL	052-398-5168		
定員	10名	FAX	052-398-5169		
営業日	月～金	定休日	土・日・年末年始		



送迎地域	港区	港区全域	その他	中川区（一部）、熱田区（一部）
------	----	------	-----	-----------------

	要介護			要支援・事業対象者		
	サービス提供時間	食事	入浴	サービス提供時間	食事	入浴
1日	—	—	—	—	—	—
短時間	9:30～12:35	—	—	9:30～12:35	—	—
	13:30～16:35	—	—	13:30～16:35	—	—

昼食例	入浴施設	
	一般浴	個浴
		大浴場
	特殊浴槽	座浴・リフト浴

費用（介護保険適用）	
食費 （おやつ含む）	—
	治療食対応 —
日用品費	—
教養娯楽費	—
その他費用	おやつレク代 月350円

一般浴	個浴	—
	大浴場	—
特殊浴槽	座浴・リフト浴	—

静養設備		
ベッド	○	1床
布団	—	—
その他	○	ソファ

リハビリ	
内容	反復運動やリズムカルな運動を行い、正常な動作及び筋収縮することで使っていない筋肉を再活性化させ、活動的な生活を取り戻すことを目標にします。
職員資格	看護師
機器	ローイング、ヒップアブダクション、レッグプレス、バイオステップ、平行棒、メドマー（エアマッサージ）、リハビリボール、リスト&アンクルウェイト



施設の特徴

パワリハマシン（運動器具）を使用し、軽量負荷の有酸素運動を行います。
楽しく少人数での集団体操を行い、筋力低下予防、向上を目標に楽しく半日を過ごします。

訪問介護事業所との併設となります。
訪問介護サービスを利用することにより、身体や生活状況を密に連携が出来ることで、より良いサービスを提供することができます。



レクリエーション・クラブ活動など

- ・脳トレ（ナンプレ・ちぎり絵・塗り絵等）
- ・外出レク（ショッピングモール・公園散策・喫茶店等）
- ・カラオケ

カラオケ	○	脳トレ	○	将棋	-	囲碁	-	麻雀	-
パチンコ	-	マッサージ	-	園芸	-	外出	○	書道	-
ボランティアの慰労	-	小物作り	○	たばこ	-				

体験利用の対応

送迎	○	事前面談	-	入浴	○
リハビリの実施	○	食事代	-		

リラガーデン				54	QRコード
住所	港区小割通3丁目15番地	TEL	052-746-7537		
定員	40名	FAX	052-746-7538		
営業日	月～土	定休日	日・年末年始		

送迎地域	港区	港区全域	その他	中川区全域

	要介護			要支援・事業対象者		
	サービス提供時間	食事	入浴	サービス提供時間	食事	入浴
1日	9:30～16:40	○	○	9:30～16:40	○	○
短時間	—	—	—	—	—	—



費用（介護保険適用）

食費 (おやつ含む)	780円	
	治療食対応	○
日用品費	—	
教養娯楽費	—	
その他費用	—	

入浴施設

一般浴	個浴	○
	大浴場	○
特殊浴槽	リフト浴	○

静養設備

ベッド	○	—
布団	—	—
その他	○	ソファ

リハビリ

内容	一緒に楽しく体を動かすことができるメニューをご用意しております。職員も一緒に声掛けをして体を動かします。スペースワンダーは、ゴムで引っ張りながら転倒のリスクを減らし、大きな動作や関節の動きなどが実現できます。	
職員資格	看護師	
機器	スペースワンダー コグニバイク ポールなど	

施設の特徴

健康は心から、心を元気に！

続けたい・したい・やってみたいを大切に、個々に合わせた対応で在宅生活をサポートします。



レクリエーション・クラブ活動など

リラガーデンの敷地内にある庭は、フロアから直接移動できます。種まきから植え付け、栽培や収穫、お花の水やりなど季節ごとに長期的に楽しむことができます。

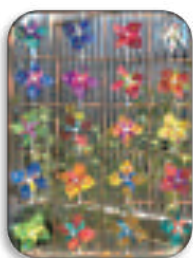

カラオケ	○	脳トレ	○	将棋	○	囲碁	-	麻雀	○
パチンコ	-	マッサージ	-	園芸	○	外出	○	書道	-
ボランティアの慰労	○	小物作り	○	たばこ	○				

体験利用の対応

送迎	○	事前面談	-	入浴	○
リハビリの実施	○	食事代	-		

認知症対応型通所介護

(地域密着型)

認知症の方を対象にした通所介護。
認知症対応型通所介護事業所などで、日常生活上の支援や機能訓練などが受けられます。



介護予防認知症対応型通所介護

要支援

1・2の方

利用料金の目安 (介護保険分)		
単独型の事業所の場合		
要支援1	933円	/回
要支援2	1,041円	

(例：7時間以上8時間未満)

認知症対応型通所介護

要介護

1～5の方

	要介護度	利用者負担 (1割)の目安
1回あたり	要介護1	1,077円
	要介護2	1,194円
	要介護3	1,311円
	要介護4	1,429円
	要介護5	1,546円

※居住費、食費、日常生活費は別途負担となります。

※1割の自己負担額。

※別に食費、おむつ代やその他の日常生活費が必要になります。

※詳しくは市区町村の窓口や地域包括支援センター(いきいき支援センター)、担当のケアマネジャーにお問い合わせ下さい。

サービスの
内容
(例)

- 食事、入浴、排せつの介護
- 生活等に関する相談・助言
- 健康管理
- 機能訓練(リハビリテーション)ほか





Question

①地域密着型サービスってなあに？

Answer

介護や支援を必要とする高齢者の方が、できる限り住み慣れた地域で暮らし続けることができるように創設されました。このサービスは原則名古屋市の介護保険被保険者のみ利用できます。

Question

②認知症対応型通所介護は利用人数は多いの？

Answer

少人数で手厚い介護で穏やかに過ごしてもらいます。



孤立防止や
家族の負担軽減
につながります

ささゆりデイサービス港				55	QRコード	
住所	港区港明1丁目1番2号 港明ビル2A	TEL	052-304-8318			
定員	12名	FAX	052-304-8319			
営業日	月～日	定休日	年末年始（12/31～1/3）			
送迎地域	港区	中川、東海、成章、大手、港西、 稲永、野跡、小碓、正保、明德、 当知、西築地、港楽、高木、神宮寺 ※場所によって送迎不可能有	その他	南区、熱田区 （一部）		
	要介護			要支援		
	サービス提供時間	食事	入浴	サービス提供時間	食事	入浴
1日	9：45～16：00	○	○	9：45～16：00	○	○
短時間						
昼食例				入浴施設		
						
費用（介護保険適用）				一般浴	個室	○
食費 （おやつ含む）	350円		治療食対応	大浴場	-	
日用品費	-		特殊浴槽	座浴・リフト浴	-	
教養娯楽費	-		静養設備			
その他費用	オムツ、パット貸出した 場合は自宅にある物で返 却可能。		ベッド	○	3床	
			布団	○	3床	
			その他	○	ソファ	
リハビリ						
内容	-		/			
職員資格	看護師					
機器	-					

施設の特徴

独居の方、ご家族と同居の方、施設にお住まいの方等色々な方がいらっしゃいます。ご自身で出来る事はご自身で、いつまでも住み慣れた自宅で生活出来るよう支援しています。無理はせずその方に合わせたペースで過ごしていただきデイサービスは気楽に来られる所という気持ちになっていただける様努めています。利用者様のご家族に対しても何かあった時には気軽に相談していただける様、スタッフからも声掛けをしながらコミュニケーションを取るようにしています。

認知症対応型の為、12名

おやつ込みで食事代は350円です。毎日調理さんの手作り、出来立てほかほかです。



レクリエーション・クラブ活動など

気候が良い時には外出。新年会、節分、お花見、敬老の日、運動会、クリスマス等その季節に合ったレクリエーションやおやつ作り。利用者様お一人お一人の誕生日会等々。

カラオケ	-	脳トレ	○	将棋	-	囲碁	-	麻雀	-
パチンコ	-	マッサージ	-	園芸	-	外出	○	書道	○
ボランティアの慰労	-	小物作り	○	たばこ	-				

体験利用の対応

送迎	○	事前面談	○	入浴	○
リハビリの実施	-	食事代	-		

寿楽の家				56	QRコード
住所	港区寛政町6丁目10番地	TEL	052-381-4122		
定員	12名	FAX	052-381-0145		
営業日	月～土	定休日	日・年始		

送迎地域	港区	全域	その他	中川区、熱田区 (一部)
------	----	----	-----	-----------------

	要介護			要支援		
	サービス提供時間	食事	入浴	サービス提供時間	食事	入浴
1日	9:15～16:30	○	○	9:15～16:30	○	○
短時間	要相談	○	○	要相談	○	○



費用（介護保険適用）		
食費 (おやつ含む)	720円	
	治療食対応	○
日用品費	-	
教養娯楽費	-	
その他費用	-	

一般浴	個浴	○
	大浴場	-
特殊浴槽	座浴・リフト浴	-

静養設備		
ベッド	○	2床
布団	-	-
その他	○	マッサージチェア 1人用ソファ

リハビリ		
内容	<p>午前：機能訓練士の指導による体操を介護職員と一緒に に行います。利用者様一人一人に合わせた内容にな ります。(歩行訓練・手足の運動)</p> <p>午後：機能訓練士又は介護職員により座って行う体 操（棒体操・タオル体操・ボール体操・頭の体操・ 口腔体操など）</p>	
職員資格	理学療法士、言語聴覚士	
機器	-	

施設の特徴

利用者様一人一人が安心して自由に過ごして頂ける様心掛けています。長い廊下を自由に歩かれたたくさん運動されています。職員は笑顔絶やらず、明るい雰囲気でご過ごして頂いています。送迎時間も利用者様に合わせて伺っております。

少人数で手厚い対応をさせていただきます。
 短時間利用や居室内介助などの相談に応じます。
 今までの生活習慣を尊重し、工作・体操・おやつ作り・季節の行事・外出ウォーキングなどの活動を通してやりたい事や出来る事、役割を見つけて生きがいになるように支援させていただきます。



レクリエーション・クラブ活動など

午前：機能訓練士の指導による体操を介護職員と一緒にいきます。
 折り紙・パズル・数字合わせなど個々に合わせた活動
 午後：機能訓練士又は介護職員による体操・カラオケ・頭の体操・季節に合わせた作品作り・おやつ作り・外出ウォーキング



カラオケ	○	脳トレ	○	将棋	-	囲碁	-	麻雀	-
パチンコ	-	マッサージ	○	園芸	-	外出	○	書道	-
ボランティアの慰労	-	小物作り	○	たばこ	-				

体験利用の対応

送迎	○	事前面談	-	入浴	○
リハビリの実施	○	食事代	720 円		

グループホーム日陽デイサービス				57	QRコード
住所	港区六軒家1022番地	TEL	052-301-8980		
定員	6名	FAX	052-303-6892		
営業日	月・火・木・金	定休日	水・土・日・年末年始		

送迎地域	港区	西福田、福田、福春、南陽、小碓、正保、中川、当知、高木、神宮寺、港西、明德	その他	中川区（一部）
------	----	---------------------------------------	-----	---------

	要介護			要支援・事業対象者		
	サービス提供時間	食事	入浴	サービス提供時間	食事	入浴
1日	9:30~16:30	○	○	9:30~16:30	○	○
短時間	-	-	-	-	-	-



費用（介護保険適用）		
食費 (おやつ含む)	550円	
	治療食対応	-
日用品費	-	
教養娯楽費	-	
その他費用	-	

一般浴	個浴	○
	大浴場	-
特殊浴槽	座浴・リフト浴	-

静養設備		
ベッド	○	1床
布団	-	-
その他	○	ソファ

リハビリ		
内容	-	
職員資格	看護師	
機器	-	

施設の特徴

ご利用者お一人お一人のニーズに合わせたサービス提供。

グループホームに入居されている利用者の皆さまと一緒に過ごしていただくので、ゆっくり過ごしていただくことができます。

共用型デイサービスのため、1ユニット（9名）に3名までのサービス提供となっています。



レクリエーション・クラブ活動など

特定の活動はありません。自由にくつろいでいただいたり、一緒に体を動かすなどしています。

カラオケ	-	脳トレ	-	将棋	-	囲碁	-	麻雀	-
パチンコ	-	マッサージ	-	園芸	○	外出	○	書道	-
ボランティアの慰労	-	小物作り	-	たばこ	-				

体験利用の対応

送迎	○	事前面談	○	入浴	○
リハビリの実施	-	食事代	-		

認知症対応型通所介護				58	QRコード
デイサービスセンターほっとひと生き					
住所	港区小碓一丁目232番地	TEL	052-381-8600		
定員	12名 2単位 (24名)	FAX	052-384-8660		
営業日	月～土曜日	定休日	日・年末年始		

送迎地域	港区	全域	その他	中川区・その他の地域応相談
------	----	----	-----	---------------

	要介護			要支援・事業対象者		
	サービス提供時間	食事	入浴	サービス提供時間	食事	入浴
1日	9:45～16:00	○	○	9:45～16:00	○	○
半日	1部					
	2部					

昼食例



入浴施設



一般浴	個浴	○
	大浴場	-
特殊浴槽	座浴・リフト浴	○

費用 (介護保険適用)

食費 (おやつ含む)	500円
	治療食対応 ○
日用品費	
教養娯楽費	
その他費用	リハパン、パット、オムツ各実費

静養設備

ベッド	○	3	床
布団	○	5	床
その他	○		ソファ

リハビリ

内容	個別機能訓練 (生活リハビリ、歩行訓練、チューブ体操等)	
職員資格	看護師	
機器	滑車、踏み台昇降器	

施設の特徴

認知症になっても自分らしい日常生活を営むことができるよう、もの忘れや記憶力・判断能力の低下などの進行予防や症状の緩和のための専門的スタッフが個別に対応する認知症ケア専門のデイサービスです。利用される方には、少人数の家庭的な環境の中で、畑作業をしたり、お料理をしたり、趣味やコーラスの時間を楽しんだり、お一人おひとりの生活習慣や生活歴に合わせて普通の生活の延長のような時間を過ごしていただきます。また、機能訓練指導員が中心となって「できること」「やりたいこと」を最大限に生かした取り組みを行うことによって生きがいの向上を目指す、まさに認知症の方にふさわしい自立支援型のデイサービスとなっています。

レクリエーション・個別機能訓練の様子



大正琴クラブ



月に1度の絵手紙



園芸クラブ



生活リハビリ



着物でお抹茶会



運動リハビリ

レクリエーション・クラブ活動など

季節に合わせた様々なレクリエーションやクラブ活動など行っています。皆様の意見や要望を取り入れて、一緒にレクリエーションをつくっています。また個別での対応も可能です。

カラオケ		脳トレ		将棋		囲碁		麻雀	
パチンコ		マッサージ		園芸		外出		書道	
ボランティアの慰労		小物作り		たばこ					

体験利用の対応

送迎		事前面談		入浴	
リハビリの実施		食事代			

デイサービスわらく				59	QRコード
住所	港区八百島二丁目805	TEL	052-309-3693		
定員	6名	FAX	052-355-7078		
営業日	火曜日・金曜日	定休日	左記以外		

送迎地域	港区	港区全域	その他	
				-

	要介護			要支援		
	サービス提供時間	食事	入浴	サービス提供時間	食事	入浴
1日	9:00~16:05	○	○	9:00~16:05	○	○
短時間	-	-	-	-	-	-

昼食例

入浴施設		
一般浴	個浴	○
	大浴場	-
特殊浴槽	座浴・リフト浴	-

費用（介護保険適用）		
食費 (おやつ含む)	800円	
	治療食対応	-
日用品費	-	
教養娯楽費	-	
その他費用	-	

静養設備		
ベッド	○	2床
布団	-	-
その他	○	ソファ

リハビリ		
内容	-	
職員資格	-	
機器	-	

ミニデイ・運動型



ミニデイ型通所サービス

デイサービスセンター等での「なごや介護予防・認知症予防プログラム」による機能訓練。

運動型通所サービス

デイサービスセンターやフィットネスクラブ等での、転倒を予防し、足腰の筋力を保つための軽い運動。

要支援

1

2

の方

事業対象者

の方

1 カ月あたりの利用者負担（1割）の目安

週 1 回〈原則 6 カ月間〉

1,581円

※食費は別途負担となります。

1 回あたりの利用者負担（1割）の目安

週 1 回〈原則 6 カ月間〉

274円

※食費は別途負担となります。

※サービスの中に「送迎」は含まれません。

サービスの 内容 (例)

- 体調チェック、ウォーミングアップ
- 「なごや介護予防・認知症予防プログラム」

サービスの 内容 (例)

- 食事、入浴、排せつの介護
- 生活等に関する相談・助言
- 健康管理
- 機能訓練
(リハビリテーション) ほか



がむしゃらリハクラブ				60	QRコード
住所	港区七反野二丁目604番地	TEL	052-665-6848		
定員	5名	FAX	052-665-6849		
営業日	月～金	定休日	土・日・年末年始 夏季休業		

送迎地域	港区	-	その他	-
------	----	---	-----	---

	要支援	事業対象者
	サービス提供時間	サービス提供時間
短時間	9:10～10:30 13:10～14:30	9:10～10:30 13:10～14:30

施設の特徴

楽しく運動！！しっかり運動！！
豊富な種類のトレーニングマシンがあり明るく元気な職員と無理なく楽しく運動できます。
身体機能、筋力・関節可動域、体力、柔軟性、バランス感覚などに特化した機能訓練を実施しています。

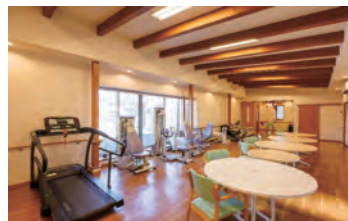

リハビリ

内容	ご利用者様ごとに合った運動プログラムを作成し、リハビリを行って頂きます。歩行訓練、有酸素運動、筋力トレーニングなど。	
職員資格	柔道整復師	
機器	パワーリハビリマシン、バイブレーションマシン、ウォーキングマシン、レッドコード、ニューステップマシン、ウォーターベッド	

体験利用の対応

送迎	-	事前面談	-
リハビリの実施	○	料金	-

キタガワ接骨院				61	QRコード
住所	港区甚兵衛通4丁目16番地の1	TEL	052-384-7502		
定員		FAX	052-384-7502		
営業日	火・金	定休日	月・水・木・土・日 お盆・年末年始		

送迎地域	港区	要相談	その他	-
------	----	-----	-----	---

	要介護	要支援・事業対象者
	サービス提供時間	サービス提供時間
1日	-	-
短時間	13:30~14:30	13:30~14:30

施設の特徴									
<p>体力及び筋力、バランス感覚などの維持向上のために簡単な体操を指導していきます。主に毎日の生活に体操を取り入れることで転倒予防を目指し、健康寿命アップにつなげていきます。</p>									
<p>カラオケ</p>									
<p>脳トレ</p>									
<p>将棋</p>									
<p>囲碁</p>									
<p>麻雀</p>									
<p>パチンコ</p>									
<p>マッサージ</p>									
<p>園芸</p>									
<p>外出</p>									
<p>書道</p>									
<p>ボランティアの慰労</p>									
<p>小物作り</p>									
<p>たばこ</p>									

リハビリ	
内容	
職員資格	
機器	

体験利用の対応			
送迎	-	事前面談	-
リハビリの実施	-	料金	-

デイサービスセンター港寿楽苑				62	QRコード
住所	港区寛政町6-25	TEL	052-381-0040		
定員	10名	FAX	052-381-0043		
営業日	月～土	定休日	日・年始(1/1～1/3)		

送迎地域	港区	中川、東海、成章、大手、港西、稲永、野跡、小碓、正保、明德、当知、西築地、港楽、高木、神宮寺、南陽	その他	-
------	----	---	-----	---

	要支援	事業対象者
	サービス提供時間	サービス提供時間
短時間	木曜日 14:00～15:30	木曜日 14:00～15:30

施設の特徴

利用者方も職員も誰もが笑顔で楽しく和気あいあい！ずーっとここに居たくなる、元気になる雰囲気作りを心掛けています！

専門職のスタッフが機器やマッサージを行いながら、他利用者の方と一緒に1時間程の運動を提供しています。



カラオケ	-	脳トレ	-	将棋	-	囲碁	-	麻雀	-
パチンコ	-	マッサージ	-	園芸	-	外出	-	書道	-
ボランティアの慰労	-	小物作り	-	たばこ	-				

リハビリ

内容	身体機能や生活機能の維持・向上を目的として利用者の身体の状態に合わせて訓練をしていきます。ベッド上でのリラクゼーション、Rom-ex,筋力リハビリ機器を使用した運動指導を行います。	
職員資格	理学療法士、作業療法士、言語聴覚士、看護師	
機器	バイオステップ、リカレントバイク、エルゴメーター、プーリー、ストレッチボード、平行棒、階段	

体験利用の対応

送迎	-	事前面談	-
リハビリの実施	-	料金	-

平原接骨院			63	QRコード
住所	港区九番町4丁目1-32	TEL	052-654-5693	
定員	3名	FAX	052-654-5693	
営業日	月曜日～土曜日	定休日	日・祝・年末年始	

送迎地域	港区	-	その他	-
------	----	---	-----	---

	要支援	事業対象者
	サービス提供時間	サービス提供時間
短時間	13:00～14:00	13:00～14:00
	14:00～15:00	14:00～15:00

レクリエーション・クラブ活動など
<p>手厚い個別指導とアットホームな空間で、一人ひとりに寄り添ったサポートを！心も体も健康にあなたのペースで、健康づくりをサポートします！</p> <p>当施設は少人数制のアットホームな環境で、柔道整復師による丁寧な個別ケアを提供します。一人ひとりに合わせた柔軟なプログラムで、安心して健康づくりに取り組める場です。</p> <p>2024年10月より、名古屋市訪問型サービスCに登録しましたので、対応可能です。</p>



リハビリ	
内容	-
職員資格	柔道整復師
機器	-



体験利用の対応			
送迎	-	事前面談	-
リハビリの実施	要相談	料金	-

<div style="display: flex; justify-content: space-between; align-items: center;"> デイサービス東茶屋 64 QRコード </div>			
住所	港区東茶屋	TEL	052-398-5261
定員	ミニデイ 3名 運動型 6名	FAX	052-398-9813
営業日	月～土	定休日	年末年始



送迎地域	港区	-	その他	-
------	----	---	-----	---

	要支援	事業対象者
	サービス提供時間	サービス提供時間
短時間	9:30～11:30	9:30～11:30
	10:00～11:30	10:00～11:30

施設の特徴

運動を中心とした個別メニューを作成し、利用者様の身体状況にあった運動を行って頂きます。楽しくリハビリを行って頂くことで、健康増進や日常生活の改善をお手伝いします！

理学療法士、作業療法士、柔道整復師によるリハビリの提供、レクリエーションを通じて他者との交流を図ることができます。



特にリハビリには力を入れており、事業対象者、要支援、要介護すべての方に専門職の個別のリハビリを提供しています。

電気治療器、温熱治療器、メドマー、エアロバイク、プーリー、階段昇降機等多彩な機器を揃えており充実した訓練を実施することができます。

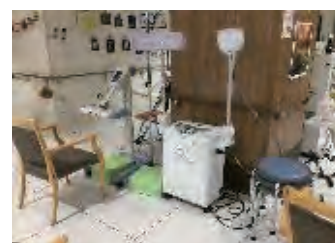
頭を使った脳トレーニング、身体を使った体操、みんなで楽しくゲーム大会などを毎日開催しています。



リハビリ

内容	理学療法士、作業療法士、柔道整復師による個別リハビリテーションを、毎回行っています。ご利用者様一人一人に個別訓練計画書を作成し、身体状況に応じた運動療法を実施します。関節可動域訓練、筋力訓練、歩行動作、段差昇降動作訓練などを行い、動作の安定化や日常生活の改善を図ります。マッサージや物理療法を行い、疼痛の軽減を図ります。	 
職員資格	理学療法士、作業療法士、柔道整復師、看護師	
機器	物理療法：干渉低周波、SSP、マイクロウェーブ、赤外線、メドマー 運動療法：プーリー、エアロバイク、ストレッチボード、平行棒、練習用階段、ボール、重りなど	

体験利用の対応

送迎	-	事前面談	-
リハビリの実施	○	料金	-

リハビリデイサービスいもと				65	QRコード
住所	南区前浜通7-51	TEL	052-821-0780		
定員	15名	FAX	052-821-0780		
営業日	月～金	定休日	土・日・祝日・年末年始		



送迎地域	港区	当施設から20分以内の場所	その他	当施設から20分以内の場所
------	----	---------------	-----	---------------

	要介護	要支援・事業対象者
	サービス提供時間	サービス提供時間
短時間	月・水・金 9:00～11:00	月・水・金 9:00～11:00
	月～金 11:00～13:00	月～金 11:00～13:00
	月・水・木 13:30～15:30	月・水・木 13:30～15:30

施設の特徴

井本院長が考案した「認知・介護予防体操」
毎週、体操の内容、ミニデイの内容に工夫をしています。

カラオケ	-	脳トレ	○	将棋	-	囲碁	-	麻雀	-
パチンコ	-	マッサージ	-	園芸	-	外出	-	書道	○
ボランティアの慰労	-	小物作り	-	たばこ	-				

リハビリ

内容	-
職員資格	柔道整復師、看護師
機器	バランスボール、トレッキングポール、ダンベル、バランスディスク、ジムマシン等

体験利用の対応

送迎	○	事前面談	-
リハビリの実施	-	料金	-

小規模多機能型居宅介護 / 看護小規模多機能居室介護

(※地域密着型) ※質問2を参照

注) 小規模多機能型は同じ事業所のスタッフが対応します。
ケアマネジャーについては小規模多機能型の事業所の
ケアマネジャーが担当になります。



通所、訪問、短期宿泊を組み合わせた多機能なサービス

- 小規模多機能型居宅介護
- 介護予防小規模多機能型居宅介護

通いを中心に、利用者の選択に応じて訪問や短期間の宿泊のサービスを組み合わせた多機能なサービスが受けられます。

要支援

1・2の方

介護予防小規模多機能型居宅介護

要介護

1~5の方

小規模多機能型居宅介護

	要介護度	利用者負担 (1割)の目安
1か月に つき	要支援1	3,737円
	要支援2	7,551円
	要介護1	11,326円
	要介護2	16,646円
	要介護3	24,215円
	要介護4	26,726円
	要介護5	29,468円

※食費、宿泊費、日常生活費は別途負担となります。

※1割の自己負担額。 ※別に食費、おむつ代やその他の日常生活費が必要になります。

※詳しくは市区町村の窓口や地域包括支援センター(いきいき支援センター)担当のケアマネジャーにお問い合わせ下さい。

複合型のサービス

- 看護小規模多機能型居宅介護

小規模多機能型居宅介護と訪問看護を組み合わせたサービスです。介護と医療それぞれのサービスが必要な方がサービスを受けられます。

要介護

1~5の方

看護小規模多機能型居宅介護

	要介護度	利用者負担 (1割)の目安
1か月に つき	要介護1	13,481円
	要介護2	18,861円
	要介護3	26,513円
	要介護4	30,071円
	要介護5	34,015円

※食費、宿泊費、日常生活費は別途負担となります。

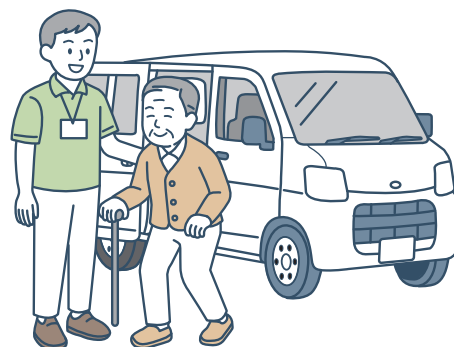

サービスの
内容
(例)

- 食事、入浴、排せつの介護
- 調理、選択、掃除等の家事
- 生活等に関する相談・助言
- 健康管理
- 機能訓練(リハビリテーション)ほか



Question

小規模多機能型居宅介護
を利用する場合今担当し
ているケアマネジャーに
そのまま頼める？

Answer

小規模多機能型居宅サービスは
複数のサービスを一つの事業所
で行います。必要に応じてプラン
の変更もあるため小規模多機能
型事業所内のケアマネジャーに
交代します。

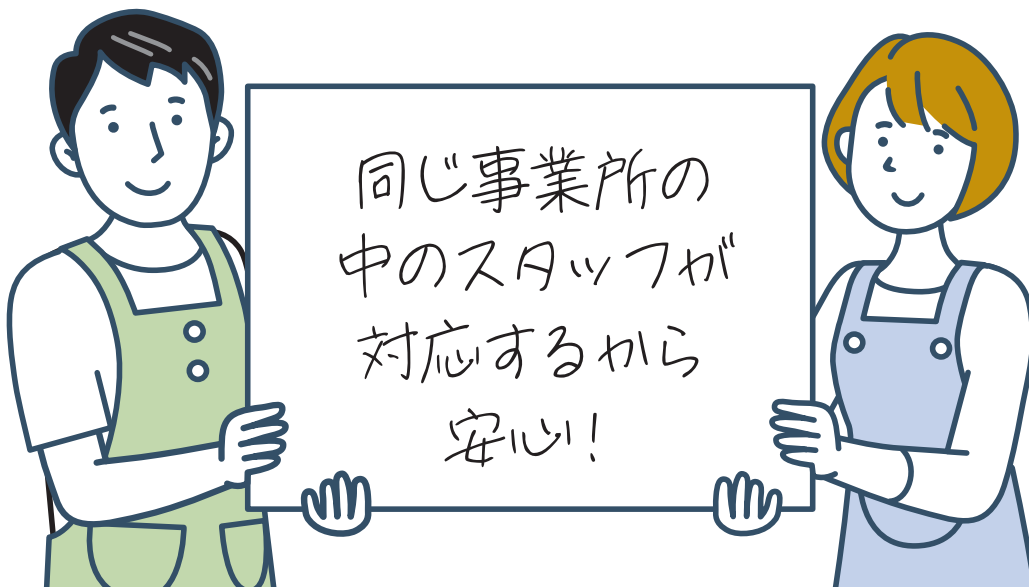

小規模多機能型居宅介護 結				66	QRコード
住所	港区寛政町6丁目25番地	TEL	052-381-0048		
定員	29名	FAX	052-381-0084		
営業日	年中無休	定休日	年中無休		



送迎地域	港区	全域	その他	中川区（応相談）
------	----	----	-----	----------

	要介護			要支援		
	サービス提供時間	食事	入浴	サービス提供時間	食事	入浴
1日	10:00~16:00	○	○	10:00~16:00	○	○
	10:00~17:30 (要相談)	-	○	-	-	-
短時間	10:00~13:00 (要相談)	○	○	10:00~13:00 (要相談)	○	○



費用（介護保険適用）

食費 (おやつ含む)	朝：400円
	昼：600円
	夜：550円
	治療食対応
日用品費	-
教養娯楽費	-
その他費用	洗濯代希望者のみ：250円

一般浴	個浴	○
	大浴場	-
特殊浴槽	座浴・リフト浴	-

静養設備

ベッド	○	9床
布団	-	-
その他	○	ソファ

リハビリ

内容	午前・午後と体操等の機能訓練を実施しています。また、必要な方は身体状況に合わせた生活リハビリを行います。（個別のリハビリについては、ご本人・ご家族と相談して決めさせていただきます。）
職員資格	看護師、介護福祉士
機器	-

施設の特徴

ご利用者様のそれぞれの生き方と暮らしをサポートします。

デイサービスは、活気のある賑やかな雰囲気です。

小規模多機能ならではの利用者様のニーズに合わせた柔軟な支援を行っています。

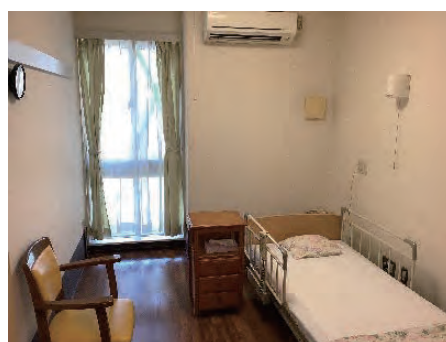

レクリエーション・クラブ活動など

誕生日会、おやつレク、お茶会の他、季節に合わせた行事を行っています。

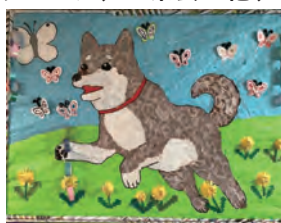

カラオケ	○	脳トレ	○	将棋	-	囲碁	-	麻雀	-
パチンコ	-	マッサージ	-	園芸	-	外出	○	書道	-
ボランティアの慰問	○	小物作り	-	たばこ	-				

体験利用の対応

送迎	○	事前面談	○	入浴	○
リハビリの実施	要相談		食事代	600 円	

ニチイケアセンター宝神				67	QRコード
住所	港区宝神3-207	TEL	052-389-3431		
定員	29 名	FAX	052-389-3432		
営業日	年中無休	定休日	年中無休		



送迎地域	港区	全域	その他	中川区、熱田区（要相談）
------	----	----	-----	--------------

	要介護			要支援		
	サービス提供時間	食事	入浴	サービス提供時間	食事	入浴
1日						
短時間						

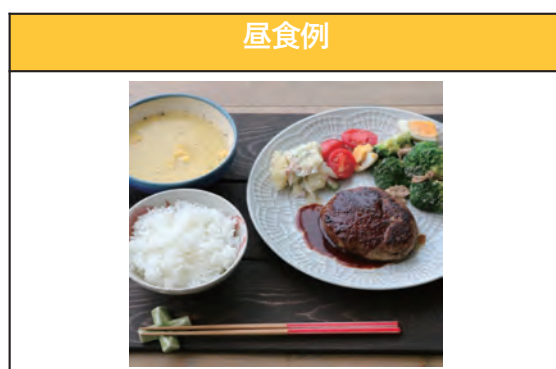

費用（介護保険適用）

食費 (おやつ含む)	朝：340 円
	昼：688 円
	夜：570 円
	治療食対応
日用品費	－
教養娯楽費	－
その他費用	－

一般浴	個浴	○
	大浴場	－
特殊浴槽	リフト浴	○

静養設備

ベッド	○	4 床
布団	○	－
その他	－	－

リハビリ

内容	専門職がないため本格的なリハビリは行えませんが看護師がメニューを作成し、個人機能訓練を実施させていただいております。
職員資格	看護師、介護福祉士
機器	－

施設の特徴

ありがとうございますという感謝の心 私がしますという奉仕の心 おかげさまという謙虚な心

通いサービスは1日15名までと小人数ですので、利用者様は顔見知りの方ばかりで皆さん和気あいあいと過ごされています。通常のデイサービスのよに時間に決まりはないので、6時から21時までの時間で自由に利用することが可能です。訪問サービスと宿泊サービスも行っています。すべて顔なじみのケアスタッフが対応するため認知症のある方には安心してご利用していただけます。

コロナの影響もあり、うちわだけで予防教室など、外部から講師を招き行っておりす。今後は地域の方たちも気軽に入りにしていただけるような取り組みを行っていこうと考えています。

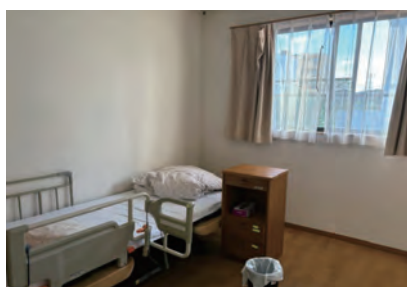

レクリエーション・クラブ活動など

文化レク、運動レク日によって違います。運動レクはゲームやチームで競い合うものが多いので皆さんエキサイティングに盛り上がっていらっしゃいます。

カラオケ	○	脳トレ	○	将棋	○	囲碁	-	麻雀	-
パチンコ	-	マッサージ	-	園芸	-	外出	○	書道	-
ボランティアの慰労	○	小物作り	-	たばこ	○				

体験利用の対応

送迎	○	事前面談	○	入浴	-
リハビリの実施	-	食事代	570 円		

小規模多機能型居宅介護たのしい家鶴里 68				QRコード
住所	南区中江二丁目9番17号	TEL	052-811-0821	
定員	29名	FAX	052-811-8621	
営業日	年中無休	定休日	年中無休	

送迎地域	港区	中川、東築地	その他	南区（全域）、瑞穂区（一部）

	要介護			要支援		
	サービス提供時間	食事	入浴	サービス提供時間	食事	入浴
1日	9:00~17:00	○	○	-	-	-
短時間	-	-	-	-	-	-

昼食例

入浴施設		

費用（介護保険適用）	
食費 （おやつ含む）	朝：300円
	昼：650円
	夜：550円
	治療食対応
日用品費	-
教養娯楽費	-
その他費用	-

一般浴	個浴	-
	大浴場	-
特殊浴槽	座浴	○

静養設備		
ベッド	○	2床
布団	-	-
その他	○	ソファ

リハビリ	
内容	リハビリ体操
職員資格	看護師、介護福祉士
機器	-

施設の特徴
<p>色々なニーズにお応えできるように介護のよろずや的な存在でありたいと考えています。</p> <p>通所・宿泊・訪問を一事業所で行う事業所であり、一事業所で担うため、職員と顔なじみの関係を築きやすく、ご利用者様のニーズに応じて柔軟なサービス提供が可能です。また、夕食後の送迎も対応しております。</p>

レクリエーション・クラブ活動など									
<p>男性の利用者様には、将棋仲間として日々の通所で楽しまれています。季節の行事や外食レク等を実施しております。</p>									
カラオケ	○	脳トレ	○	将棋	○	囲碁	-	麻雀	-
パチンコ	-	マッサージ	-	園芸	○	外出	○	書道	-
ボランティアの慰労	○	小物作り	○	たばこ	○				

体験利用の対応					
送迎	○	事前面談	○	入浴	-
リハビリの実施	身体機能観察のみ		食事代		-

小規模多機能つどい				69	QRコード
住所	南区三吉町6-8-26	TEL	052-829-0380		
定員	15名	FAX	052-829-0390		
営業日	年中無休	定休日	年中無休		



送迎地域	港区	東築地	その他	-
------	----	-----	-----	---

	要介護			要支援		
	サービス提供時間	食事	入浴	サービス提供時間	食事	入浴
1日	日中 7:00~20:00	○	○	日中 7:00~20:00	○	○
	夜間 20:00~7:00	○	-	夜間 20:00~7:00	○	-



費用（介護保険適用）

食費 (おやつ含む)	朝：200円	
	昼：600円	
	夜：500円	
	治療食対応	-
日用品費	50~150円	
教養娯楽費	-	
その他費用	連絡ノート500円・洗濯100円・リハビリパンツ150円・尿取りパッド50円・外出時の利用者様の飲食料金や入場料は個人負担となります。	

一般浴	個浴	○
	大浴場	-
特殊浴槽	リフト浴	○

静養設備

ベッド	○	5床
布団	-	-
その他	○	ソファ

リハビリ

内容	柔道整復師による身体機能向上を図り、楽しみながら手足を動かし健康を維持できるように努めています。	
職員資格	柔道整復師、看護師、介護福祉士	
機器	-	

施設の特徴

「住み慣れた自宅や地域で暮らし続けたい」その願いにこたえられるよう、在宅支援の充実をすすめます。安心で安全・あんきで楽しい高齢事業所をめざしています。

自家厨房による手作りの食事を提供しています。地域のボランティアさんや、同一法人併設の保育園児との交流を積極的におこなっています。誕生日には、利用者様のご希望に添えるようにしています。（召し上がりたい食べ物や、思い出の場所に出かけてみたいなど）夏祭りや運動会など、季節ごとの行事を大切にしています。

利用者様には安心して安全に過ごしていただけるように、アットホームな雰囲気作りを大切にしています。また、職員の介護技術向上のため研修を受講し、受講内容を職員で共有するようにしています。



レクリエーション・クラブ活動など

誕生日会・リハビリ体操・回想法・カラオケ・書道・畑クラブ・季節を感じていただけるようにお花見や夏の海などの外出・喫茶店にコーヒーを飲みに行ったりもしています。

カラオケ	○	脳トレ	○	将棋	-	囲碁	-	麻雀	-
パチンコ	-	マッサージ	-	園芸	○	外出	○	書道	○
ボランティアの慰労	○	小物作り	-	たばこ	-				

体験利用の対応

送迎	○	事前面談	-	入浴	○
リハビリの実施	要相談		食事代		-

オアシスヴィラ				70	QRコード
住所	南区元鳴尾町242番地	TEL	052-821-0666		
定員	18名	FAX	052-821-0667		
営業日	年中無休	定休日	年中無休		

送迎地域	港区	東築地	その他	南区（全域）、緑区（一部）
------	----	-----	-----	---------------

	要介護			要支援		
	サービス提供時間	食事	入浴	サービス提供時間	食事	入浴
1日	9:00~19:00	○	○	9:00~19:00	○	○
短時間	-	-	-	-	-	-



費用（介護保険適用）	
食費 (おやつ含む)	朝： 400 円
	昼： 865 円
	夜： 765 円
	治療食対応 要相談
日用品費	-
教養娯楽費	500 円
その他費用	飲料消耗品代 255円/日

一般浴	個浴	○
	大浴場	-
特殊浴槽	座浴	○

静養設備		
ベッド	○	7床
布団	-	-
その他	-	-

リハビリ	
内容	歩行に特に注力をした歩行機能の維持・向上を目指した内容。
職員資格	看護師、介護福祉士
機器	免荷式トレッドミル、レッグプレス、ヒップアップダクション

施設の特徴

お客様とともに喜びも悲しみも分かち合い寄り添う「人」「会社」でありたい
常に考えチャレンジし「今」より「今から」を大切にする
プロフェッショナルとして最善最高のサービスを提供できるように努力する

緑に囲まれた完成な住宅地にあり、車の通りも少なく外出にも安全な環境であります。また平屋なのでご利用者様のひとりひとりに対して目が届く環境でもあります。また食事の提供にはこだわっており、国産の食材や季節の食材をふんだんに取り入れ、出汁も一から取って調理を行うようにしており、美味しい料理の提供に努めています。

小規模多機能は、通い・訪問・泊りを組み合わせたサービスです。料金もその使い方により大きく変わって来ますので、まずはお気軽にお問い合わせ・ご見学に起こしてください。



レクリエーション・クラブ活動など

毎月イベントを実施・レクリエーションについては自由参加で今までの趣味を行いたい時にはご相談いただければできる限りご要望にお応えいたしております。
クラブ活動は実施しておりません。

カラオケ	-	脳トレ	○	将棋	-	囲碁	-	麻雀	-
パチンコ	-	マッサージ	-	園芸	-	外出	-	書道	○
ボランティアの慰労	○	小物作り	○	たばこ	-				

体験利用の対応

送迎	○	事前面談	○	入浴	○
リハビリの実施	要相談		食事代		体験時の状況による

小規模多機能ひがしおこし				71	QRコード
住所	中川区東起町4-154-1	TEL	052-355-6030		
定員	29名	FAX	052-384-0080		
営業日	年中無休	定休日	年中無休		



送迎地域	港区	中川、東海、成章、大手、港西、稲永、野跡（一部）、小碓、正保、明德、当地、西築地、港楽、高木、神宮寺、南陽、西福田、福田、福春	その他	-
------	----	---	-----	---

	要介護			要支援		
	サービス提供時間	食事	入浴	サービス提供時間	食事	入浴
1日	9:00~16:30	○	○	9:00~16:30	○	○
短時間	-	-	-	-	-	-



費用（介護保険適用）	
食費 (おやつ含む)	朝：335円
	昼：645円
	夜：635円
	治療食対応
日用品費	-
教養娯楽費	-
その他費用	日用品費(おしり拭き240円、プラスチック手袋350円、ティッシュ350円等)、オムツ類費(尿取りパット(小)700円、尿取りパット(大)1,300円、リハビリパンツ1,800円、テープ止めオムツ3,000円)、洗濯代(施設内で個人の衣類の洗濯を行った場合1回100円)

一般浴	個浴	○
	大浴場	-
特殊浴槽	リフト浴	○

静養設備		
ベッド	○	8床
布団	-	-
その他	○	ソファ

リハビリ	
内容	集団体操や日常生活動作の中で活動性を高める事により、筋力低下や関節の拘縮予防をしております。
職員資格	看護師、介護福祉士
機器	-

施設の特徴

季節に合わせた行事・日々のレクリエーションが充実しており、皆様に笑顔をお届けします。ゆったりスペースの浴室には、香り豊かな天然温泉(榊原温泉のお湯を使った)ひのき風呂をご用意しました。癒しの空間でごゆっくりお過ごしください。

通い慣れた場所に泊まり、見慣れたスタッフが訪問してきめ細かなサービスを提供します。通いサービス・訪問サービス・宿泊サービスを柔軟に組み合わせて地域での暮らしを支援します。

施設見学会・介護相談会（随時開催）

午前中は体操・レクリエーション、午後からは全員(拒否がある方以外)参加のレクリエーションを楽しんでいます。月1回、季節に合った行事を開催しております。週3回、榊原温泉のお湯を入れた檜風呂のお風呂に気持ちよく入っていただいています。



レクリエーション・クラブ活動など

10:30～音楽体操・棒体操・ボール体操
 11:15～レクリエーション（ビンゴ・クイズ・脳トレ等）
 14:00～レクリエーション（手作業レク・カラオケ・風船バレー等の身体を使ったゲーム・おやつレク・誕生日会・脳トレ等）

カラオケ	○	脳トレ	○	将棋	○	囲碁	○	麻雀	○
パチンコ	-	マッサージ	-	園芸	○	外出	○	書道	○
ボランティアの慰労	-	小物作り	○	たばこ	○				

体験利用の対応

送迎	○	事前面談	-	入浴	○
リハビリの実施	要相談		食事代		-

小規模多機能			72	QRコード
小規模多機能型居宅介護事業所もみの木の家				
住所	中川区長良町三丁目7番地 2	TEL	052-369-1577	
定員	24名(通い15名、泊 り9名)	FAX	052-365-2210	
営業日	365日	定休日	なし	

送迎地域	港区	全域	その他
------	----	----	-----

	要介護			要支援		
	サービス提供時間	食事	入浴	サービス提供時間	食事	入浴
1日						
短時間						

昼食例

入浴施設		
一般浴	個浴	○
	大浴場	
特殊浴槽	座浴・リフト浴	

費用(介護保険適用)	
食費 (おやつ含む)	朝: 400円
	昼: 600円
	夜: 600円
	治療食対応
日用品費	100円
教養娯楽費	円
その他費用	おやつ代100円

静養設備		
ベッド	○	9床
布団		—床
その他		ソファ

リハビリ	
内容	
職員資格	
機器	平行棒 トレーニングマシン

施設の特徴

利用者様に安心して楽しく笑顔で、過ごしていただきたい。
 その方に合わせ、日光浴をしたり、事業所の近くを散歩したり、トレーニングマシーンにて、足の運動をして筋力維持に努めています。
 また、ベッドで横になってゆっくり過ごしていただくこともできます。

レクリエーション・クラブ活動など

10:00～ 体操など
 10:30～ レクリエーション（日によって違います）
 （例：歌、パズル、文字合わせ、ボール投げなど）
 15:30～ 体操など
 （カラオケなどもできます）

カラオケ		脳トレ		将棋		囲碁		麻雀	
パチンコ		マッサージ		園芸		外出		書道	
ボランティアの慰労			小物作り			たばこ			

体験利用の対応

送迎	○	事前面談		入浴	○
リハビリの実施	説明のみ		食事代	無料	

セントケア小規模多機能型中川				73	QRコード
住所	中川区打中2-14	TEL	052-365-1711		
定員	29 名	FAX	052-363-1022		
営業日	年中無休	定休日	年中無休		

送迎地域	港区	全域	その他	中川区、中村区

	要介護			要支援		
	サービス提供時間	食事	入浴	サービス提供時間	食事	入浴
1日	9:00~18:00 (個別対応可能)	○	○	9:00~18:00 (個別対応可能)	○	○
短時間	-	-	-	-	-	-



入浴施設



一般浴	個浴	○
	大浴場	-
特殊浴槽	座浴・リフト浴	-

費用（介護保険適用）

食費 (おやつ含む)	朝：430円
	昼：830円
	夜：720円
	治療食対応
日用品費	-
教養娯楽費	-
その他費用	宿泊費 3100円（水道代、 リネン代込み）

静養設備

ベッド	○	7 床
布団	-	-
その他	-	-

リハビリ

内容	ラジオ体操・集団体操（毎日）、個別に合わせたストレッチ・筋トレ、理学療法士によるリハビリ（2カ月に1回）	
職員資格	看護師、介護福祉士、実務者研修	
機器	イージーウォーク（足首の運動） エスカルゴ（自転車漕ぎ）	

施設の特徴

住み慣れた地域で済みたいというお客様の想いをかなえるため【お客様が持っている力】【ご家族様の想い】【地域の方々の協力】【スタッフの得意分野】を最大限に生かした個別ケアを提供いたします。

《とことんお客様に向き合う》を合言葉にお客様のやりたい！という気持ちを引き出し希望を諦めず夢を持ち続けることができる場を提供いたします。



取組の詳細
施設紹介は
こちらから



レクリエーション・クラブ活動など

イベント（花見・夏祭り・運動会・ハロウィン・初詣など）、脳トレ、カレンダー作成、季節の飾りづくり、色塗り、間違い探し、工作、ボーリングなど

カラオケ	○	脳トレ	○	将棋	-	囲碁	-	麻雀	-
パチンコ	-	マッサージ	-	園芸	-	外出	○	書道	○
ボランティアの慰労	○	小物作り	○	たばこ	-				

体験利用の対応

送迎	-	事前面談	○	入浴	-
リハビリの実施	見学のみ		食事代		-

セントケアあらこ				74	QRコード
住所	中川区上流町2-96	TEL	052-353-1050		
定員	29名	FAX	052-353-1051		
営業日	年中無休	定休日	年中無休		



送迎地域	港区	全域		その他	-
------	----	----	--	-----	---

	要介護			要支援		
	サービス提供時間	食事	入浴	サービス提供時間	食事	入浴
1日	8:00~18:00	○	○	8:00~18:00	○	○
短時間	13:00~18:00	○	○	13:00~18:00	○	○
	早朝 6:00~8:00	○	-	早朝 6:00~8:00	○	-
	夜間 18:00~21:00	-	-	夜間 18:00~21:00	-	-



入浴施設

一般浴	個浴	○
	大浴場	-
特殊浴槽	座浴	○

費用（介護保険適用）

食費 (おやつ含む)	朝：430円
	昼：830円
	夜：720円
	治療食対応
日用品費	-
教養娯楽費	-
その他費用	宿泊代 2700円 連泊時洗濯用洗剤など

静養設備

ベッド	○	7床
布団	○	7床
その他	○	ソファ

リハビリ

内容	お客様に合わせた取り組み（歩行訓練、手芸、読み書き、発音など）	
職員資格	看護師、介護福祉士	
機器	足の運動（エスカルゴ、イージーウォークなど）	

施設の特徴

セントケアあらかでは、「3つのわ」を基本コンセプトとしています。

和：地域の方が気軽に入れるに日常的な暖かい空間を目指し

輪：施設、地域と一体的となり

笑：笑顔あふれる地域、施設にします

「通い」「泊り」「訪問」の3つのサービスを、お一人おひとりの思いや、これまでの生活スタイルに合わせて
オーダーメイドのプランを作成し自宅での生活を継続するために何が必要か、思いを大切に新しい暮らし方を
考えていきます。また、認知症でお困りの方でも、お気軽にご相談頂けるよう、無料相談も実施しております。



レクリエーション・クラブ活動など

毎日14：00～体操、レクリエーション（頭脳系か運動系）

毎月 大型レクリエーション開催（夏祭り、敬老会、クリスマス会、など）

カラオケ	○	脳トレ	○	将棋	○	囲碁	-	麻雀	-
パチンコ	-	マッサージ	-	園芸	○	外出	○	書道	○
ボランティアの慰労	-	小物作り	○	たばこ	-				

体験利用の対応

送迎	-	事前面談	○	入浴	-
リハビリの実施	-	食事代	-		

セントケア小規模多機能中川				75	QRコード
住所	愛知県名古屋市 中川区 打中町2丁目14番	TEL	052-363-1030		
定員	29名	FAX	052-363-1033		
営業日	365日	定休日	なし		

送迎地域	港区	中川区・中村区 (他要相談)	その他

	要介護			要支援		
	サービス提供時間	食事	入浴	サービス提供時間	食事	入浴
1日	24時間	○	○			
短時間						

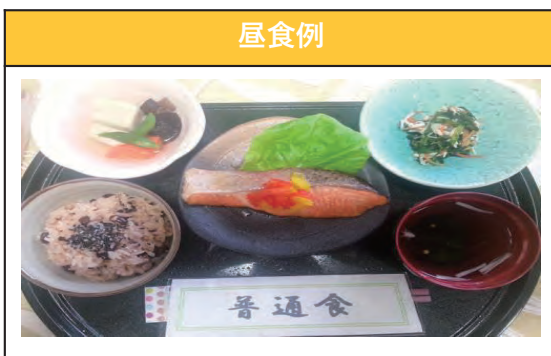

入浴施設

一般浴	個浴	○
	大浴場	△
特殊浴槽	座浴・リフト浴	○

費用（介護保険適用）

食費 (おやつ含む)	朝：410円	
	昼：710円	
	夜：680円	
	治療食対応	可
日用品費	×	
教養娯楽費	×	
その他費用	×	

静養設備

ベッド	○	床
布団	○	床
その他		

リハビリ

内容	なし	
職員資格		
機器		

施設の特徴

サービス内容

- ・ 通い
- ・ 訪問介護
- ・ 訪問看護
- ・ 泊り

サービス内容の変更柔軟

一人一人サービス内容が違う

ケアマネジャー専属

変更などの連絡が、電話一本

医療行為が必要になった方も住み慣れた自宅で過ごせるようケアしていきます。

外食や散歩などお客様にとっても好評です♪
イベントではスタッフ気合い入れ仮装してます！！

レクリエーション・クラブ活動など



カラオケ	○	脳トレ	○	将棋	○	囲碁	○	麻雀	○
パチンコ	×	マッサージ	×	園芸	×	外出	○	書道	○
ボランティアの慰労	○	小物作り	○	たばこ	可				

体験利用の対応

送迎	×	事前面談	○	入浴	×
リハビリの実施	×	食事代	○		

華の結 南陽				76	QRコード
住所	港区新茶屋一丁目1206-1	TEL	052-303-3322		
定員	29 名	FAX	052-303-3323		
営業日	年中無休	定休日	年中無休		



送迎地域	港区	全域	その他	中川区（一部）

	要介護		
	サービス提供時間	食事	入浴
1日	9:30~16:30	○	○
短時間	あり（要相談）	○	○



静養設備		
ベッド	○	9 床
布団	○	9 床
その他	-	-

一般浴	個浴	○
	大浴場	-
特殊浴槽	座浴	○

リハビリ	
内容	看護師と介護士が植物への水やりなどを兼ねた歩行訓練を日常生活の中に取り入れています。貼り絵での手先の細かい作業や計算問題、時事問題の提供などで認知症の予防ケアに努めています。
職員資格	看護師、介護福祉士
機器	サークル、下肢の筋トレマシーン

施設の特徴

利用者の夢を家族と共に私たちスタッフが支えます。

2024年4月開設の新しい施設です。南側には田畑が広がり大きな窓から陽射しが差し込みます。また当施設の隣に住宅型有料老人ホームがあり、そこに住まいを置くことで、サービス提供の変更に柔軟に対応できます。

施設に隣接する住宅型有料老人ホームがあり、そちらに住まうことでデイサービスへの通いに便利です。



レクリエーション・クラブ活動など

月ごとに計画を立て毎日行っています。この夏はかき氷祭りや西瓜割りを行いました。

カラオケ	○	脳トレ	○	将棋	○	囲碁	-	麻雀	-
パチンコ	-	マッサージ	-	園芸	○	外出	○	書道	○
ボランティアの慰労	○	小物作り	○	たばこ	-				

体験利用の対応

送迎	○	事前面談	○	入浴	○
リハビリの実施	要相談		食事代		-

いきいき支援センターってなに？ (地域包括支援センター)

■いきいき(地域包括支援センターとは？

「いきいき支援センター」は、高齢者のみなさまがいつまでも住み慣れた地域で安心して生活できるよう、主任介護支援専門員・社会福祉士・保健師等の専門職がチームとなって、健康・福祉・介護等さまざまな面から高齢者の皆様を支える機関です。

名古屋市では、各区に1～2ヶ所、全市に29ヶ所のいきいき支援センターが設置されており、また、各区に1ヶ所ずつ分室を開設しています。名古屋市から委託を受けた法人が運営しています。

健康や福祉・介護について何でもご相談ください

- ・高齢者の健康、福祉、介護などの総合的な相談
- ・認知症に関する相談

いつまでも元気に! 介護予防をすすめます

- ・要支援1・2と認定された方への支援
- ・要支援・要介護状態になるおそれのある方への支援

「認知症高齢者を介護するご家族」を支援します

- ・家族教室・家族サロンの開催
- ・医師（もの忘れ相談医）の専門相談
- ・認知症サポーター養成講座の開催

高齢者のみなさまの権利を守ります

- ・虐待、権利擁護、消費者被害の相談

高齢者のみなさまの「孤立」を防止します(見守り支援事業)

- ・いきいきコール（見守り電話事業）
- ・地域支援ネットワーク構築支援
- ・関係機関との連絡調整

■開設時間 月～金曜日(祝日、年末年始を除く)午前9時～午後5時

■相談費用は無料です。

※お客様、またはそのご家族様の個人情報をはじめとする、業務上知り得た秘密を漏洩することはありませんので、安心してお問合せ・ご相談ください。

お問い合わせ先

港区東部いきいき支援センター		受託法人・社会福祉法人 名古屋社会福祉協議会
担当学区	東築地・中川・東海・成章・大手・稲永・野跡・西築地・港楽	
住所	〒455-0014 港区港楽二丁目6番32号 港区在宅サービスセンター内	
電話・FAX	TEL: 052-651-0568 FAX: 052-651-1167	
メール	h-minato-toubu@nagoya-shakyo.or.jp	
開設時間	月～金曜日 / 午前9時～午後5時(祝日・年末年始はのぞく)	
交通のご案内	地下鉄名港線「港区役所」下車 徒歩4分	

港区西部いきいき支援センター		受託法人・社会福祉法人 昌明福祉会
担当学区	港西・小碓・正保・明德・当知・高木・神宮寺 (南陽・西福田・福田・福春)	
住所	〒455-0066 港区寛政町6丁目40番地	
電話・FAX	TEL: 052-381-3260 FAX: 052-381-3261	
メール	chiiki@shoumei.or.jp	
開設時間	月～金曜日 / 午前9時～午後5時(祝日・年末年始はのぞく)	
交通のご案内	○市バス「荒子川公園北」すぐ前 ○あおなみ線「荒子川公園」下車 徒歩5分	

港区西部いきいき支援センター 分室		
担当学区	南陽・西福田・福田・福春 (港西・小碓・正保・明德・当知・高木・神宮寺)	
住所	〒455-0883 港区知多二丁目2215 レーブエル1階	
電話・FAX	TEL: 052-309-7411 FAX: 052-309-7412	
メール	chiiki@shoumei.or.jp	
開設時間	月～金曜日 / 午前9時～午後5時(祝日・年末年始はのぞく)	
交通のご案内	市バス「七反野」すぐ前	

The background features a light cream color with various abstract elements: a teal shape in the top left, a red circle, a green crescent, a large green shape in the top right, a pink shape in the bottom left, and a yellow shape in the bottom right. There are also clusters of small grey dots in the top left, bottom left, and bottom right.

発行：名古屋市港区西部いきいき支援センター
名古屋市港区寛政町6丁目40番地

電話：(052)381-3260

2025年10月発行

